



# SVĚT

WEBDISPEČINKU

## 2/2021

## OBSAH ČÍSLA

Průvodce uzávěrkou knihy jízd	3
Odpracované hodiny podle tachografu - D8 - počítání bezpečnostních přestávek	4
Podklady diet	5
Perfect drive – zobrazení červeného vykřičníku	6
Perfect drive – možnost nastavení sloupců	7
Perfect drive – pořadí sloupců	8
Perfect drive – průměrná hodnota	9
Veškerá školení probíhají online	10
Školení klientů	11
Závěr	12



Redakce  
Adresa redakce:  
Princip a.s.  
Hvězdova 1689/ 2a  
140 00 Praha 4 – Nusle

Redakční email:  
[webdispecink.tlm@eurowag.com](mailto:webdispecink.tlm@eurowag.com)

# Průvodce uzávěrkou knihy jízd

Musíte uživatele složitě školit, aby byli na konci měsíce schopni provést jednotlivé kroky – korekce tachometru, doplnění nákladů, kontrola jízd,... před uzávěrkou knihy jízd?

Máme pro vás skvělého průvodce uzávěrkou, který provede uživatele všemi nezbytnými kroky.

Průvodce uzávěrkou knihy jízd najdete v Nástrojích / Uživatelské nástroje / Průvodce uzávěrkou knihy jízd.

V závěrečném shrnutí uživatel vidí také vyúčtování za soukromé km a může knihu jízd odeslat svému nadřízenému.

Průvodce uzávěrkou knihy jízd [BETA]

Nástroje Uživatelské nástroje Průvodce uzávěrkou knihy jízd [BETA]

Průvodce uzávěrkou Agendá pro správce

Za zvolené období zbývá dokončit uzávěrku za 1 vozidel, u kterých jste uveden jako odpovědná osoba.

< 01.04.2020 30.04.2020 > Zobrazit

SAB 221899

Pokračovat s vybraným vozidlem

Nedokončené uzávěrky

RZ	Datum zápisu
RZ	

Dokončené uzávěrky

RZ	Datum zápisu
RZ	

Vyúčtování soukromých jízd

Jízdy	Počet	Km
Celkem	65	1 151,000 km
Služební	33	616,000 km
Soukromé	32	537,000 km

Náklady na PHM

PHM I	PHM	Průměrná cena PHM	Cena PHM na 1 km	Průměrná spotřeba [l/100km]
76 1001	48 751,740 EUR	642,007 EUR	24,008 EUR	3,768 l

Sumarizace

Soukromé km:	537,000 km
Cena PHM na 1 km:	24,008 EUR
Soukromé km k úhradě řidič:	12 918,298 EUR
Uhraneno řidičem:	0,000 EUR
<b>K úhradě řidič:</b>	<b>12 918,298 EUR</b>

Potvrzení knihy jízd

Datum od: 01.06.2020  
Datum do: 31.05.2020  
Vozidlo: SAB 221899  
E-mail: [redacted]

Poznámka

přijetí knihy jízd k emailu  
 Zamknout knihu jízd

Tímto potvrzují správnost všech uvedených údajů a souhlasím s úhradou částky 12 918,298 EUR za soukromé jízdy.

Začít

# NOVINKA – Odpracované hodiny podle tachografu - D8 - počítání bezpečnostních přestávek

Do statistiky Odpracované hodiny podle tachografu - D8 byl přidán nový checkbox "Započítat bezpečnostní přestávky do odpracovaných hodin".

Pokud řidič odřídil daný den více jak 4,5 hodiny, přičte se mu do odpracovaných hodin 45 minut. Pokud odřídil více jak 9 hodin, přičte se 2 x 45 minut.

Nastavení má vliv i na export do XLSX.

Den	Vzdálenost	Výkon	Odpracováno	Přestávky	Řízení	Práce	Pohotovost	Odpocinek
▶ 1. út	452.77	11:38	09:18	00:00	07:39	00:54	00:00	15:27
▶ 2. st	542.75	14:58	12:17	00:00	09:49	00:58	00:00	13:13
▶ 3. út	283.56	14:37	09:41	00:00	06:51	02:04	00:00	15:04
▶ 4. st	189.64	12:06	05:39	00:00	04:01	01:38	00:00	18:21

# NOVINKA – Podklady diet

V Nástroji/Podklady diet ve sloupci trasa se nově zobrazuje místo adresy název místa práce – pokud máte u řidiče nebo vozidla místo práce přiřazeno.

Díky tomu lépe poznáte, jak k výpočtu stravného došlo.

Pokud vede cesta z jednoho místa práce do jiného místa práce, již dochází započítání cesty do diet.

Nezobrazují se jízdy, které jsou pouze v rámci jednoho místa práce, např. pokud řidič nepustil areál firmy.

Podklady diet: 1.7.2020 00:00 31.7.2020 23:59 Zobrazit

Den	Kód stát	Datum od	Datum do	km	Doje	počet bodů	Základní sazba	Měna	Stát s nejdélší dobou	Stravné	Měna Trasa
01.07.2020	vešrozemí			471,74	12:33:35	12	246,00 CZK	Česká republika		158,00 CZK	
	CZ	01.07.2020	02.07.2020	471,74	12:33:35	12	246,00 CZK	Česká republika	CZ Hovězí		Jasená na Moravě - CZ Hodonín, Plučárna - CZ Hodonín, Pančava - CZ Bylnice, Vlárská - CZ Hodonín, Pančava - CZ Pozdřechov, 49 - CZ Příluky u Zámku, vlnou Tomáše Bati - CZ Tlumačov na Moravě, D55
02.07.2020	vešrozemí			466,41	22:10:04	22	246,00 CZK	Česká republika		246,00 CZK	
	CZ	02.07.2020	02.07.2020	466,41	22:10:04	22	246,00 CZK	Česká republika			CZ Tlumačov na Moravě, D55 - CZ Bzenec, Průmyslová - CZ Hodonín, Plučárna - CZ Hodonín, Pančava - CZ Bylnice, Vlárská - CZ Hodonín, Pančava - CZ Vřovice

Stravné	Měna	Trasa
158,00 CZK		CZ Hovězí - Jasená na Moravě - CZ Hodonín, Plučárna - CZ Hodonín, Pančava - CZ Bylnice, Vlárská - CZ Hodonín, Pančava - CZ Pozdřechov, 49 - CZ Příluky u Zámku, vlnou Tomáše Bati - CZ Tlumačov na Moravě, D55
246,00 CZK		CZ Tlumačov na Moravě, D55 - CZ Bzenec, Průmyslová - CZ Hodonín, Plučárna - CZ Hodonín, Pančava - CZ Bylnice, Vlárská - CZ Hodonín, Pančava - CZ Vřovice
0,00 EUR		
158,00 CZK		CZ Hovězí - CZ Vratimov, Tovární - CZ Vratimov, Frýdecká - CZ Jihlava, Pávovská - CZ Jihlava, Na Hranici - CZ Bedřichov u Jihlavy, Pávovská - CZ Nadějev - CZ Jihlava, u Velkého Meziříčí, 602 - CZ Velké Němčice - SK Brodské, RTD2/E65
		SK Brodské, RTD2/E65 - SK Malacky, RTD2/E65

# NOVINKA – Perfect drive – zobrazení červeného vykřičníku

V případě, že nám data nepřišla nebo mají špatnou kvalitu, zobrazujeme v reportu řidiče červený vykřičník s upozorněním

"Vozidlo neposkytuje některé vstupní údaje" nebo v detailním reportu "Negarantovaná hodnota, některé vstupní údaje vozidlo neposkytuje".

Červený vykřičník se popisuje také do exportů.

## Poznámka:

Pokud je u ukazatele vykřičník, nutně to neznamená, že je hodnota neplatná, protože každý ukazatel se skládá z několika sledovaných veličin (stačí, aby jedna veličina byla neplatná = vykřičník). Z toho důvodu vykřičník informuje: „Negarantovaná hodnota, některé vstupní údaje vozidlo neposkytuje“.

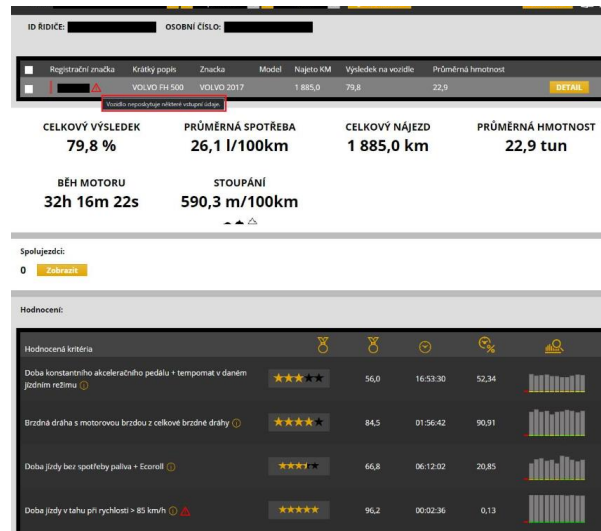
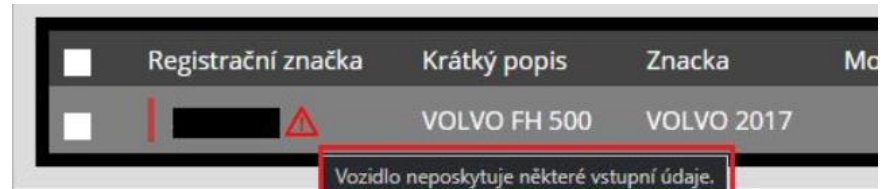

# NOVINKA – Perfect drive – možnost nastavení sloupců

Velkou novinkou v Perfect drive je možnost nastavení zobrazení a skrývání sloupců.

Nastavení probíhá pomocí svislých teček u každého sloupce. Po rozkliknutí se otevře kontextové menu, kde máte možnost:

Třídít Vzestupně/sestupně, nastavit viditelnost sloupců, uložit, načíst výchozí zobrazení.

## Upozornění:

Pokud si chce zachovat své vlastní nastavení sloupců, je potřeba ho uložit. Pokud tak neučiníte, při opětovném zobrazení se změny neprojeví.

The screenshot displays the Perfect Drive application interface. At the top, there are three settings: 'etně podskupin' (checked), 'ručit hodnocení řidiče na více autech' (checked), and 'brazit hodnocení jako čísla' (unchecked). Below this is a table of driving data with columns for speed, fuel consumption, distance, and ratings. A context menu is open over the table, showing options to sort (ascending/descending), toggle column visibility, save, and restore default view. The table data is as follows:

Speed [km/h]	Fuel consumption [l/100km]	Distance [km]	Driver Rating	Vehicle Rating	Station Rating
28,5	61,8	621	★★★★★	★★★★★	★★★★★
26,4	69,8	629	★★★★★	★★★★★	★★★★★
19,2	71,2	457	★★★★★	★★★★★	★★★★★
26,9	78,1	649	★★★★★	★★★★★	★★★
31,7	79,9	595	★★★★★	★★★★★	★★★
26,0	69,4	551	★★★★★	★★★★★	★★★
45,8	33,4	1 122	★★★★★	★★★★★	★★★

The context menu options include: Trend, Osobní číslo, Divize, Skupina, Mobil, Vozidlo, Typ, Ujeto [km], Průměrná hmotnost [t], Průměrná spotřeba [l/100km], Průměrná rychlost [km/h], Průměrná nastoupáno [m/100km], Doba jízdy s tempomatu [%], Průměrná spotřeba při zapnutém tempomatu [l/100km], % v režimu dálnice (POMĚR DOBY STRÁVENÉ V JÍZDNÍM REŽIMU), % v režimu mimoměsto (POMĚR DOBY STRÁVENÉ V JÍZDNÍM REŽIMU), % v režimu města (POMĚR DOBY STRÁVENÉ V JÍZDNÍM REŽIMU), % v režimu ostatní (POMĚR DOBY STRÁVENÉ V JÍZDNÍM REŽIMU), Spotřebované palivo při stání na volnoběh [l], Rozjezdový l/100km, Poměr brzdění provozní brzdou oproti motorové brzdě, Brzdná dráha celkem [km].

## NOVINKA – Perfect drive – pořadí sloupců

Přidána možnost měnit pořadí sloupců. Stačí sloupec chytit a přetáhnout, kam potřebujete.

Opět je nutné nové rozvržení uložit.



+ Doba jízdy bez spotřeby paliva + Ecoroll						
Icon 1	Icon 2	Icon 3	Icon 4	Icon 5	Icon 6	Icon 7
28,5	61,8	621	★★★★★	★★★★★	★★★★★	★
26,4	69,8	629	★★★★★	★★★★★	★★★★★	★
19,2	71,2	457	★★★★★	★★★★★	★★★★★	★
26,9	78,1	649	★★★★★	★★★★★	★★★★★	★



## NOVINKA – Perfect drive – průměrná hodnota

Pokud máte nastavené zobrazení hodnocení jako čísla, nyní lze po najetí myši na jednotlivé hodnocení, zobrazit průměrnou hodnotu (%).

Do exportu skupiny XLSX se přidali na konec sloupce s průměrnými hodnotami (%) bez ohledu na číselné hodnocení nebo pomocí "hvězdiček".



The screenshot shows a data table with a dark theme. The table has 5 columns of numerical data. A tooltip is displayed over the value 77,5 in the second row, showing the average value 77,5 / 65,2%. The table data is as follows:

28,3	28,5	61,8	621	77,5	96,2	98,7	100,0	100,0
24,7	26,4	69,8	629	77,8	90,9	100,0	99,9	100,0
11,1	19,2	71,2	457	87,8	96,7	72,3	100,0	84,0
26,0	26,0	78,1	640	82,3	87,3	100,0	86,1	100,0

# UPOZORNĚNÍ – Veškerá školení probíhají online

Vážení zákazníci,

abychom chránili naše zdraví a minimalizovali šíření viru Covid-19, **veškerá osobní školení probíhají online.**

Podrobnosti upřesníme v e-mailu, který obdrží každý přihlášený před termínem daného školení.

Děkujeme za pochopení a hodně zdraví všem!

Váš tým Webdispečinku

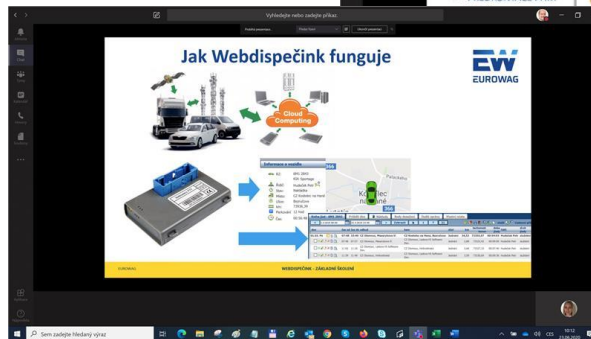
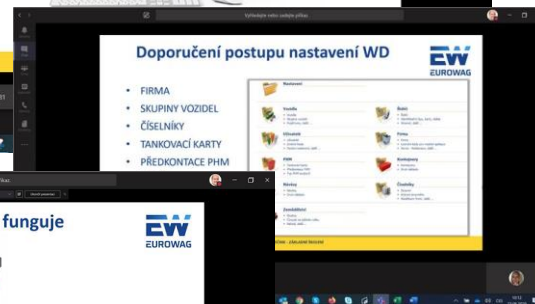
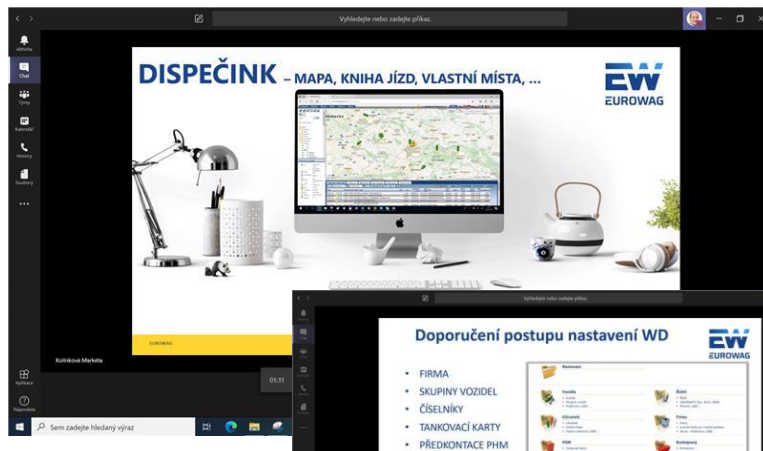

# Školení klientů – Přihlaste se na školení zdarma

Startujeme další řady školení, kterých se můžete bezplatně zúčastnit. Termíny jsou vy-psány do března roku 2021.

V nabídce jsou základní nebo rozšířená školení na vybrané kapitoly WEBDISPEČINKU.

Bližší informace naleznete pod odkazem [„Školení zdarma“](#) na portálu WEBDISPEČINK.

**Budeme se na Vás těšit.**

## REGISTRACE

ONLINE ŠKOLENÍ KLIENTŮ - APLIKACE WEBDISPEČINK PRO  
NÁKLADNÍ VOZIDLA 06/2020

Kdy: **středa 24.6.2020 10:00 - 13:00**

Kde: **online - pomocí nástroje Microsoft Teams**

ABYCHOM CHRÁNILI NAŠE ZDRAVÍ, VEŠKERÁ ŠKOLENÍ BUDOU PROVÁDĚNA ONLINE.  
PODRROBNOSTI UPŘESNÍME V E-MAILU, KTERÝ OBRŽÍ KAŽDÝ PŘIHLÁŠENÝ PŘED TERMÍNEM  
DANÉHO ŠKOLENÍ.

Základní školení pro klienty Webdispečinku. Smyslem školení je projít základní agendy správy vozového parku se zaměřením na nákladní vozidla. Tedy záložku DISPEČINK, statistiky vyhodnocující provoz vozidel, nástroje pomáhající s vedením vozového parku. Školení je primárně určeno pro pracovníky autodopravy, dispečery a správce vozového parku, bude se konat online a bude pro klienty Webdispečinku zcela zdarma. Kontaktní osoba: Markéta Kolínková - 777 451 951. V případě, že se přihlásíte a nebudete se moci školení zúčastnit, sdělte nám to, prosím, na uvedený telefon nebo na kontakty uvedené v záhlaví této www stránky.

[PŘIHLÁSIT](#)

## ZÁVĚR

Věříme, že jste v článcích tohoto čísla časopisu našli užitečné informace, které Vám ještě více usnadní práci s Vaším vozovým parkem.

Děkujeme za Vaši důvěru.

## KONTAKTY

### Poskytovatel systému

PRINCIP a.s.  
Hvězdova 1689/ 2a  
140 00 Praha 4 - Nusle  
IČ 41690311 DIČ CZ41690311

### Pracovní doba

Po - Čt 07:30 – 16:30  
Pá 07:30 – 14:00

### Technická podpora SW

PRINCIP a.s. – provozovna Olomouc  
Ladova 389/10  
779 00 Olomouc  
tel. +420 233 555 111  
e-mail  
[webdispecink.tlm@eurowag.com](mailto:webdispecink.tlm@eurowag.com)  
[www.webdispecink.cz](http://www.webdispecink.cz)

