



Svět

webdispečinku

04/2010 - DUBEN



HI Software
development



WEBDISPEČINK®

VÍTEJTE



Obsah

Úvodník

Novinky z Webdispečinku 3

- **Změna vzhledu vozidla**
- **Začátek aktuální jízdy**
- **Přechody hranic**
- **Amortizace**

Webdispečink – Vaše aplikace 6

Nový seriál: Cestujeme po Evropě 8

Redakce

Adresa redakce:

HI Software Development s.r.o.
Kateřinská 87/9
772 00 Olomouc

Redakční email:

hisoftware@hisoftware.cz

NOVINKY Z WEBDISPEČINKU

1. Změna vzhledu vozidla

Změnili jsme pro Vás výchozí symbol vozidla. Pokud už jste vzhled vozidla někdy měnili, pak Vám toto zůstane.

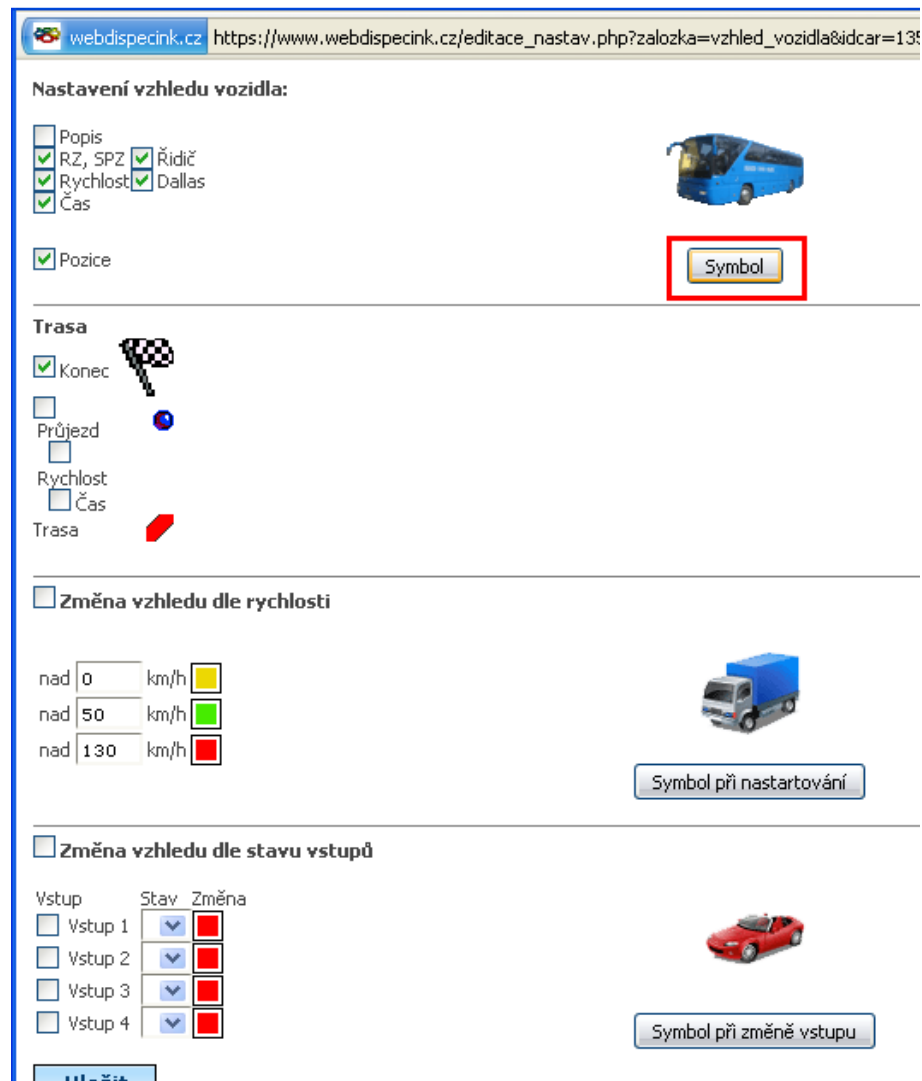
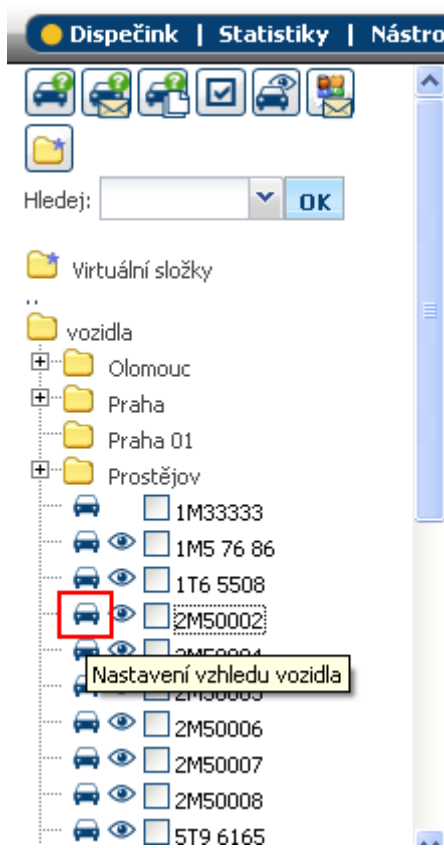

NOVINKY Z WEBDISPEČINKU

Otevře se přehlednější dialog pro výběr symbolů. Zde jsou zobrazeny jak přednastavené symboly (pro všechny uživatele), tak vlastní symboly (pro konkrétní firmu).

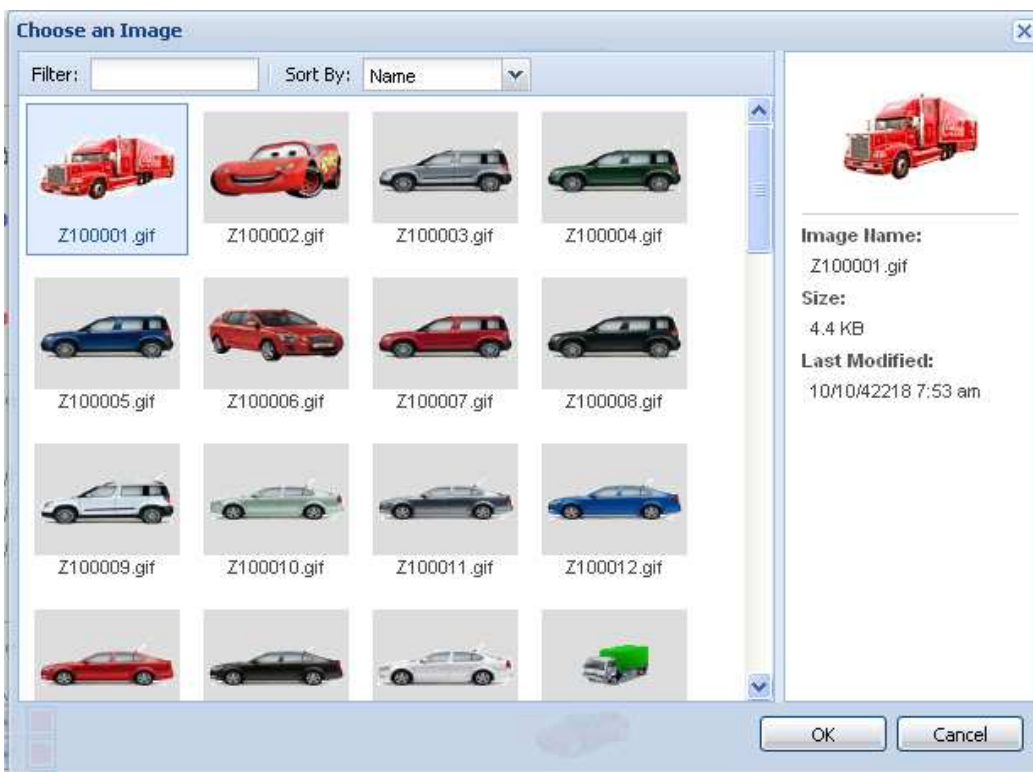

2. Začátek aktuální jízdy

Abyste o Vašich vozidlech věděli v každý okamžik opravdu všechno, přinášíme aktualizaci, která Vás bude informovat **o začátku aktuálně probíhané jízdy**. V sekci „Informace o vozidle“ se nově zobrazuje položka „Čas výjezdu“, v závorce je pak aktuální doba jízdy v minutách. Pro správnou funkci je nutné, aby jednotka vysílala aktuální pozici i při vypnutém klíčku a aby bylo vozidlo na GPRS.

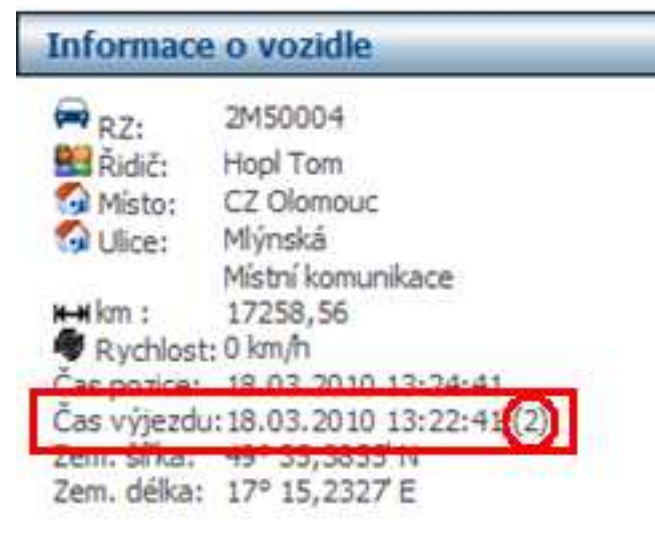

NOVINKY Z WEBDISPEČINKU

3. Přechody hranic

Do záložky *Statistiky* jsme pro Vás doplnili agendu – **přechody hranic**. Pro vybrané období a vozidlo zobrazí všechny navštívené země včetně informace, kdy byly hranice překročeny, a dobu pobytu.

Kód	Stát	Datum od	Datum do	Doba
CZ	Česká republika	01.02.2010 07:49:20	02.02.2010 09:45:57	25:56:37
SK	Slovensko	02.02.2010 09:45:57	02.02.2010 14:14:24	04:28:27
CZ	Česká republika	02.02.2010 14:14:24	04.02.2010 17:54:42	51:40:18
SK	Slovensko	04.02.2010 17:54:42	05.02.2010 14:27:43	20:33:01
CZ	Česká republika	05.02.2010 14:27:43	26.02.2010 16:23:39	505:55:56

4. Amortizace

Doposud bylo možné na Webdispečinku nastavit amortizaci jen ke konkrétnímu řidiči. Nyní **nově lze amortizaci zadat i k vozidlu**.

Dále je potřeba nastavit konkrétní hodnotu na kartě vozidla.



WEBDISPEČINK – VAŠE APLIKACE

Snažíme se Vám - našim zákazníkům - vyjít vždy vstříc, co se specifického nastavení či sledovaných parametrů týče. Celkově se Vám ale potom Webdispečink může zdát nepřehledný či zahlcený funkcemi, které zrovna Vaše firma nepoužívá...

Taky se Vám stane, že hledáte ve stromě vozidel to „svoje“ a víte jen, že je asi někde „zapůlkou“ seznamu (1)?

Víte, že tam „někde“ v Nastavení bylo „něco“, co Vás zajímá?

Děláte si každý den nějakou statistiku a musíte hledat tu správnou(2)?

Ze statistik či knihy jízd si zakroužkujete jen dva tři sloupce, ostatní denně nevyužíváte(3)?

Přizpůsobte si Webdispečink sobě, buďte tak ve své každodenní činnosti **efektivnější!** Vaše statistiky a práce bude **profesionálnější!**

Jak na to:

1. Virtuální složky

Nastavte si svou vlastní složku s vozidly!

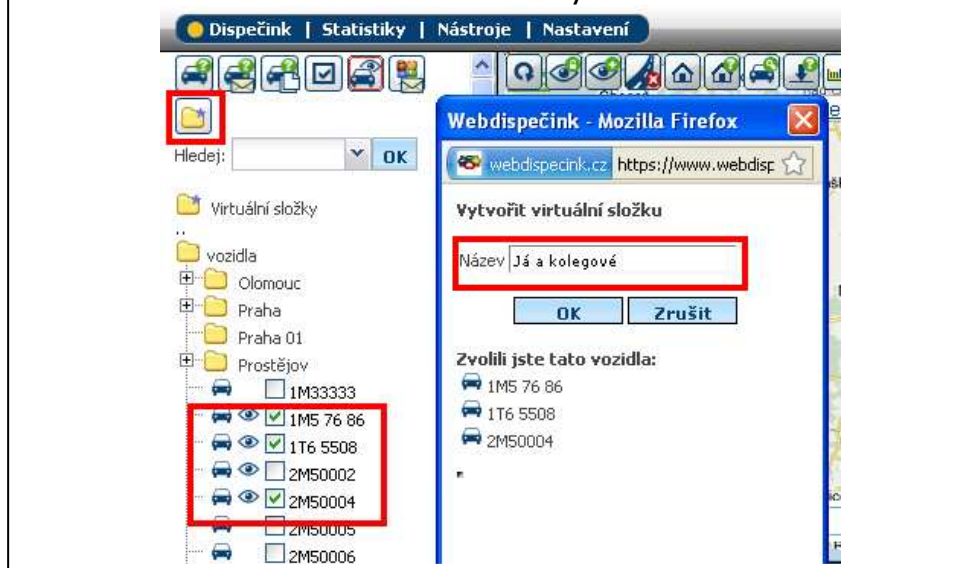

Dispečink | Statistika | Nástroje | Nastavení

Hledej: OK

Virtuální složky

- vozidla
 - Olomouc
 - Praha
 - Praha 01
 - Prostějov
 - 1M33333
 - 1M5 76 86
 - 1T6 5508
 - 2M50002
 - 2M50004
 - 2M50005
 - 2M50006

Webdispečink - Mozilla Firefox

webdispecink.cz https://www.webdisp

Vytvořit virtuální složku

Název: Já a kolegové

OK Zrušit

Zvolili jste tato vozidla:

- 1M5 76 86
- 1T6 5508
- 2M50004

WEBDISPEČINK – VAŠE APLIKACE

2. „Ozubené kolečko“ v záložce Statistika/Nástroje

Udělejte si přehled a z několika desítek statistik si vyberte ty, které používáte

Nastavení zobrazení agend - Uživatel

Statistiky

- Vyhledat
- Exporty
- Vozidla
- Vozidlo / rok
- Vozidla / řidiči
- Řidiči / vozidla
- Řidiči
- SMS
- Externí zprávy
- Rychlost
- Rychlost / den
- Vstupy KJ
- Údržba silnic
- Údržba silnic - trasy
- Teplota
- Motohodiny
- Otáčky
- Otáčky motoru FMS
- Spotřeba FMS
- Teplota motoru FMS
- Zatížení náprav FMS
- Pohon FMS
- Brzda FMS
- Tempomat FMS
- Posypové nastavby
- Posypové nastavby 2
- Stav PHM
- Řidiči / spotřeba
- Aktuální poloha
- Poslední poloha
- Účely jízdy
- Účely jízdy - trasy
- Vlastní místa
- Návštěvnost
- Návštěva firmy
- Průjezd vlastním místem
- Jízdy řidiče
- Kontrola soukromých jízdy
- Kontrola jízdy / pracovní doba

Nástroje

- Dnes
- Dopravní nehody
- Úkoly
- Aktuální úkoly
- Komunikace s řidiči
- Zakázky
- Dispečerská plachta
- Datová uzávěrka
- Potvrzení knihy jízdy
- Korekce tachometrů
- Podklady diet
- Cestovní náhrady – stravné
- Cestovní náhrady
- Průměrné ceny PHM
- Státní svátky
- Hromadná editace
- Hromadná změna řidiče
- Náklady
- Import PHM
- GPS off-line
- Kamery
- Autopůjčovna
- Cestovní příkazy
- Náhradní vozidla
- Stav jednotek
- Přenos dat
- Přenos zakázek

Statistika vozidel:

Rozšířený filtr: Autopůjčovna (celkem záznamů)

VozidloPůjčovnaSk

Zobrazování agend pro uživatele

3. „Ozubené kolečko“ v knize jízd

Zbavte se sloupců v knize jízd, které nevyžíváte. Vyberte si svoje vlastní a určete jejich pořadí!

den	čas od	čas do	odkud - kam	účel	km	tachometr počátek	tach end	řidič	palivo	palivo cena PHM	Nastavení vzhledu knihy jízd
04.04. Ne	15:04	23:03	CZ Náměšř na Hané, Erbenova - Domov	servis	43,06	74683,31	74726,37	Hopl Tom	0,00	0,00	0,00
Služební:	14				43,06						0,00
Soukromé:	0				0,00						0,00
Celkem:	14				43,06	74683,31	74726,37		0,00	0,00	0,00
Spotřeba l/100 km:									0,00	0,00	0,00

Nastavení vzhledu knihy jízd:

- Jízda zobrazena ve dvou řádcích
- Zobrazovat v KJ pouze týden
- Styl:

Viditelnost a pořadí sloupců

Číslo	Sloupec	Číslo	Přejmenovat na:
1.	<input checked="" type="checkbox"/> den	15.03. Čt	
2.	<input checked="" type="checkbox"/> čas od		
3.	<input type="checkbox"/> čas		
4.	<input checked="" type="checkbox"/> čas do		
5.	<input checked="" type="checkbox"/> odkud - kam		
6.	<input type="checkbox"/> odkud		
7.	<input type="checkbox"/> kam		
8.	<input checked="" type="checkbox"/> účel		
9.	<input checked="" type="checkbox"/> km		
10.	<input type="checkbox"/> vzdálenost služebně		
11.	<input type="checkbox"/> vzdálenost soukromě		
12.	<input checked="" type="checkbox"/> tachometr počátek		
13.	<input checked="" type="checkbox"/> tachometr konec	tach end	
14.	<input type="checkbox"/> doba jízdy		
15.	<input type="checkbox"/> doba stání		
16.	<input type="checkbox"/> doba návštěvy		
17.	<input checked="" type="checkbox"/> řidič		
18.	<input type="checkbox"/> osobní číslo		
19.	<input type="checkbox"/> druh jízdy		
20.	<input type="checkbox"/> počet služebních jízd		

Nový seriál: Cestujeme po Evropě

Pojďme se už vytrhnout z aprílového počasí a začněme se společně těšit na prázdniny a dovolenou:o) Připravili jsme pro Vás seriál důležitých či jinak zajímavých informací, které můžete využít při cestě do zahraničí.

Dnes na téma: **Alkohol za volantem**. Těšit se můžete třeba na přehled povolených rychlostí apod.

	Belgie	Bulharsko	Chorvatsko	Dánsko	Finsko	Francie	Itálie	Lucembursko	Maďarsko	Německo	Nizozemsko	Norsko
Povolená hranice alkoholu	0,05%	0,05%	0,05%	0,05%	0,05%	0,05%	0,05%	0,05%	0%	0,05%	0,05%	0,02%
Poznámka			0% pro řidiče: vozidel nad 3,5t, mladší 24 let a profesionály			0,02% pro řidiče autokarů a autobusů		0,02% pro řidiče profesionály		0% pro řidiče mladší 21 let	0,02%: pro prvních 5 let nového řidiče, a pro řidiče mopedů do 24 let	

	Polsko	Portugalsko	Rakousko	Rumunsko	Rusko	Slovensko	Slovinsko	Španělsko	Švédsko	Švýcarsko	Ukrajina	Velká Británie
Povolená hranice alkoholu	0,02%	0,05%	0,049%	0%	0%	0%	0,05%	0,05%	0,02%	0,05%	0%	0,08%
Poznámka			0,01% pro první 2 roky nového řidiče				0,02% pro řidiče profesionály a pro první 2 roky nového řidiče	0,03% pro řidiče: vozidel nad 3,5t, vozidel s více jak 8 osobami a pro první 2 roky nového řidiče				