



**SVĚT**  
WEBDISPEČINKU  
**4/2021**

# TABLE OF CONTENTS

Introducing eFleet Management for electric fleets	3
New “Transport name” functionality in Journeys	8
Modified API for getCarLogBook	9
All training runs online	10
Training customers	11
Closing words	12



Editorial Office

Address:

Princip a.s.

Hvězdova 1689/2a

140 00 Prague 4 - Nusle

Editorial email:

[webdispecink.tlm@eurowag.com](mailto:webdispecink.tlm@eurowag.com)

# Introducing eFleet Management for electric fleets

## eFleet management

Let our intelligent solution make the most of the electric vehicles in your fleet.

Get detailed reports, track key data and use just one app to manage your fleet's EVs and conventional vehicles, too.



## Introducing eFleet Management for electric fleets

### **What is eFleet management?**

eFleet management is a solution that lets a small device, installed in your car and capable of reading electric vehicle data, communicate with software to a server to give you complete visibility and control over your EVs.

Our telematics solutions seamlessly integrate EVs into your existing fleet environment and provide a simple solution for fossil fuel powered cars, EVs and plug-in hybrids.



# Introducing eFleet Management for electric fleets

How can we help you in your business?

Our goal is to help you overcome the challenge of electrifying your fleet and smoothly transitioning it to low emissions.

eFleet management:

- provides full transparency of all charging costs at all locations, including onsite, at home and a t public charging stations

Datum	Číslo	Zdroj	Typ	Text	Množství	Cena HJ	Cena	DPH	% DPH	Celkem	Hlina	Místo	Přízevka	Bdč
03.02.2021 17:53:00		Domácí nabíjeň	PHH	Nabíjení	6,771	5,000	27,980	5,876	21,00	33,856	PSJOK - nabíjeň doma		PHH	PHH
06.02.2021 18:02:31	01633	karta (ČEZ)	PHH	Nabíjení	11,153	0,000	0,000	0,000	21,00	0,000 Kč	R187, Combo CCS		Doba dobíjení: 00:25:53	Hubička Petr
06.02.2021 20:17:01	01633	karta (ČEZ)	PHH	Nabíjení	16,926	0,000	0,000	0,000	21,00	0,000 Kč	R188, Combo CCS		Doba dobíjení: 00:50:07	Hubička Petr
07.02.2021 10:01:19	01633	karta (ČEZ)	PHH	Nabíjení	16,368	0,000	0,000	0,000	21,00	0,000 Kč	R148, Combo CCS		Doba dobíjení: 00:49:27	Hubička Petr
07.02.2021 15:30:52	01633	karta (ČEZ)	PHH	Nabíjení	19,521	0,000	0,000	0,000	21,00	0,000 Kč	R148, Combo CCS		Doba dobíjení: 00:55:25	Hubička Petr
07.02.2021 16:24:11		Domácí nabíjeň	PHH	Nabíjení	6,756	5,000	3,941	5,838	21,00	3,980	PSJOK - nabíjeň doma		PHH	PHH
08.02.2021 11:42:34	01633	karta (ČEZ)	PHH	Nabíjení	12,182	0,000	0,000	0,000	21,00	0,000 Kč	R187, Combo CCS		Doba dobíjení: 00:33:04	PHH Petr
14.02.2021 06:25:06		Domácí nabíjeň	PHH	Nabíjení	12,395	5,000	55,352	11,624	21,00	66,976	PSJOK - nabíjeň doma		PHH	PHH
14.02.2021 08:15:55	01633	karta (ČEZ)	PHH	Nabíjení	18,016	0,000	0,000	0,000	21,00	0,000 Kč	R148, Combo CCS		Doba dobíjení: 00:40:55	PHH Petr
14.02.2021 15:38:32	01633	karta (ČEZ)	PHH	Nabíjení	13,048	0,000	0,000	0,000	21,00	0,000 Kč	R148, Combo CCS		Doba dobíjení: 00:34:41	PHH Petr
18.02.2021 00:59:00		Domácí nabíjeň	PHH	Nabíjení	9,126	5,000	37,712	7,920	21,00	45,632	PSJOK - nabíjeň doma		PHH	PHH
18.02.2021 07:28:24		Domácí nabíjeň	PHH	Nabíjení	14,867	5,000	61,425	12,901	21,00	74,336	PSJOK - nabíjeň doma		PHH	PHH
18.02.2021 08:03:27	01633	karta (ČEZ)	PHH	Nabíjení	9,914	0,000	0,000	0,000	21,00	0,000 Kč	R148, Combo CCS		Doba dobíjení: 00:43:03	PHH Petr
18.02.2021 16:45:07	01633	karta (ČEZ)	PHH	Nabíjení	7,836	0,000	0,000	0,000	21,00	0,000 Kč	R148, Combo CCS		Doba dobíjení: 00:24:04	PHH Petr
19.02.2021 21:04:22		Domácí nabíjeň	PHH	Nabíjení	13,084	5,000	57,785	12,513	21,00	69,500	PSJOK - nabíjeň doma		PHH	PHH
20.02.2021 07:23:31		Domácí nabíjeň	PHH	Nabíjení	7,949	5,000	32,846	6,898	21,00	39,744	PSJOK - nabíjeň doma		PHH	PHH
20.02.2021 08:57:55	01633	karta (ČEZ)	PHH	Nabíjení	12,817	0,000	0,000	0,000	21,00	0,000 Kč	R148, Combo CCS		Doba dobíjení: 00:37:22	PHH Petr
20.02.2021 17:31:00	01633	karta (ČEZ)	PHH	Nabíjení	12,547	0,000	0,000	0,000	21,00	0,000 Kč	R148, Combo CCS		Doba dobíjení: 00:31:56	PHH Petr
21.02.2021 20:08:17		Domácí nabíjeň	PHH	Nabíjení	10,010	5,000	41,362	8,866	21,00	50,248	PSJOK - nabíjeň doma		PHH	PHH
21.02.2021 06:51:38		Domácí nabíjeň	PHH	Nabíjení	6,294	5,000	32,817	6,204	21,00	3,472 Kč	PSJOK - nabíjeň doma	PHH	PHH	
23.02.2021 11:00:00		nubň	PHH	služba - zdarma	11,500	0,000	0,000	0,000	21,00	0,000 Kč				PHH Petr
<b>PHH</b>					<b>76,838</b>		<b>317,514</b>	<b>66,678</b>		<b>384,192</b>				
<b>PHH</b>					<b>161,922</b>		<b>1,217</b>	<b>0,256</b>		<b>1,472 Kč</b>				
<b>Osobní náklady</b>					<b>0,000</b>		<b>0,000</b>	<b>0,000</b>		<b>0,000 Kč</b>				
<b>Osobní náklady</b>					<b>0,000</b>		<b>0,000</b>	<b>0,000</b>		<b>0,000 Kč</b>				
<b>Celkem</b>					<b>76,838</b>		<b>317,514</b>	<b>66,678</b>		<b>384,192</b>				
					<b>161,922</b>		<b>1,217</b>	<b>0,256</b>		<b>1,472 Kč</b>				



# Introducing eFleet Management for electric fleets

- includes an EV-use tool for maximizing plug-in vehicle (PHEV) performance and to make sure your PHEVs are regularly charged
- finds the nearest charging stations on a live map and sets individual charging preferences
- has a mobile app to keep track of your fleet's movements that also helps drivers manage their journeys

For more information about fleet electrification services, contact your sales representative or technical support:  
Phone: +420 233 555 111  
[webdispecink.tlm@eurowag.com](mailto:webdispecink.tlm@eurowag.com)

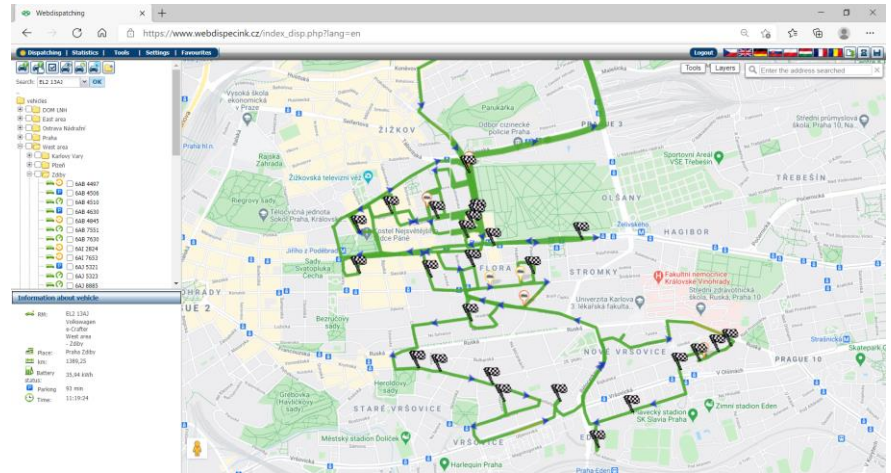





# NEW - Modified API for getCarLogBook

The following API functions have been remodified: `_getCarLogBook`, `_getCarLogBook2`, `_getCarLogBook3`, `_getCarLogBook4`, `_getCarLogBookSP` so they also return "Transport", which indicates the name of the transport associated with the journey.

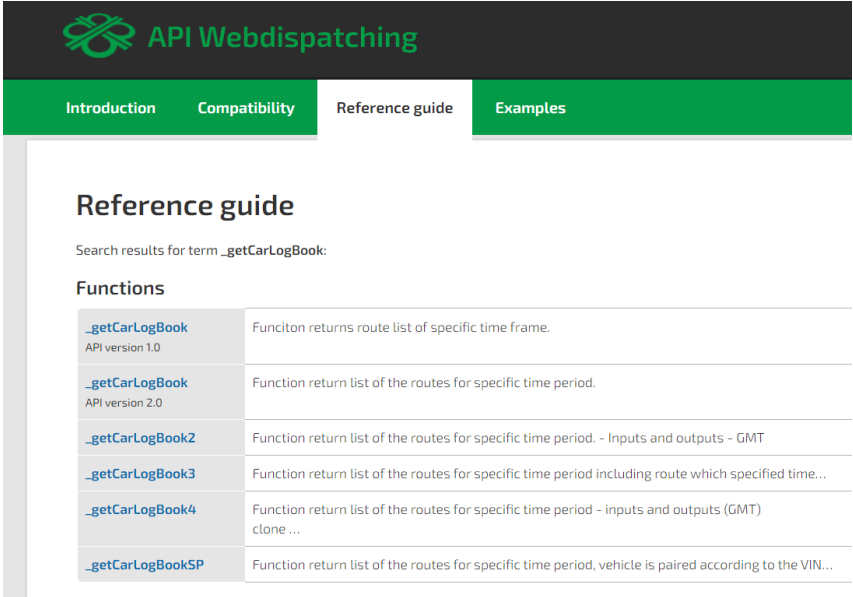

The screenshot shows the 'API Webdispatching' website. The header is dark grey with a green logo and the text 'API Webdispatching'. Below the header is a green navigation bar with four tabs: 'Introduction', 'Compatibility', 'Reference guide', and 'Examples'. The 'Reference guide' tab is selected. The main content area has a white background and a grey sidebar on the left. The title 'Reference guide' is in a large, bold, black font. Below the title is a search bar with the text 'Search results for term \_getCarLogBook:'. Underneath is a section titled 'Functions' with a table listing five API functions and their descriptions.

Function Name	Description
<code>_getCarLogBook</code> API version 1.0	Function returns route list of specific time frame.
<code>_getCarLogBook</code> API version 2.0	Function return list of the routes for specific time period.
<code>_getCarLogBook2</code>	Function return list of the routes for specific time period. - Inputs and outputs - GMT
<code>_getCarLogBook3</code>	Function return list of the routes for specific time period including route which specified time...
<code>_getCarLogBook4</code>	Function return list of the routes for specific time period - inputs and outputs (GMT) clone ...
<code>_getCarLogBookSP</code>	Function return list of the routes for specific time period, vehicle is paired according to the VIN...

# NOTE - All training runs online

Dear Customers,

To protect your health and minimize the spread of the Covid-19 disease, all professional training runs online.

Details are specified in an email sent to all who signed up before the date of training.

Thank you for your understanding and the best of health to everyone!

The Webdispatching Team

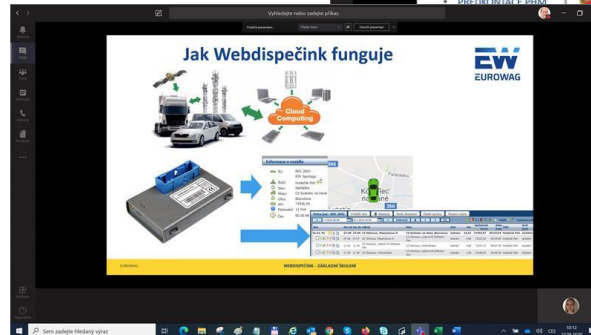
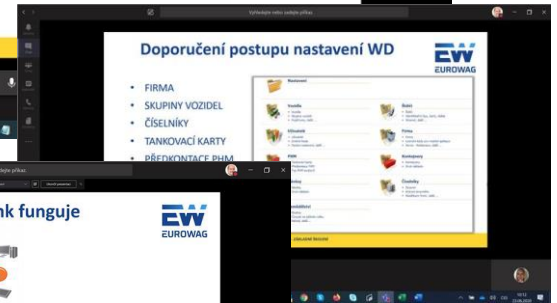
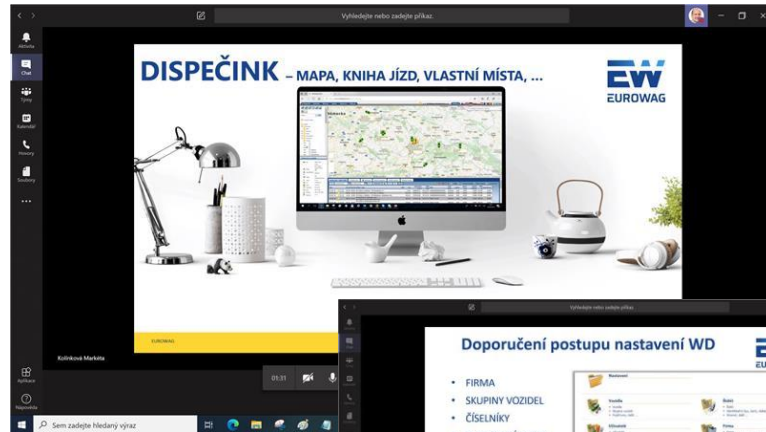

# Customer training - Sign up for free training

We are starting a further series of training sessions you can join at no charge. Dates are available until June 2021.

Either basic or expanded training is available in selected chapters of Webdispatching.

More information can be found at the link to ["Free training"](#) at the Webdispatching portal.

We look forward to seeing you.



The screenshot shows the top navigation bar with links: O PRODUKTU, REFERENCE, PODPORA, KONTAKTY, and VYZKOUŠET. The main header features the Webdispečink logo (Powered by EUROWAG) and a background image of a hand holding a smartphone. A green sidebar menu on the left contains: O NÁS, CO JE TO WEBDISPEČINK, UNIKÁTNÍ VLASTNOSTI WEBDISPEČINKU, JAK SI PŘIŘADIT SLUŽBU WEBDISPEČINK, OBOROVÁ ŘEŠENÍ, and REFERENCE. Below the menu are two orange buttons: SVĚT WEBDISPEČINKU and ŠKOLENÍ ZDARMA. The main content area displays the title 'REGISTRACE' and the announcement: 'ONLINE ŠKOLENÍ KLIENTŮ - APLIKACE WEBDISPEČINK PRO NÁKLADNÍ VOZIDLA 06/2020'. The text specifies the date and time as 'Kdy: **středa 24.6.2020 10:00 - 13:00**' and the location as 'Kde: **online - pomocí nástroje Microsoft Teams**'. A note at the bottom states: 'ABYCHOM CHRÁNILI NAŠE ZDRAVÍ, VEŠKERÁ ŠKOLENÍ BUDOU PROVÁDĚNA ONLINE. PODROBNOSTI UPŘESNÍME V E-MAILU, KTERÝ OBRŽÍ KAŽDÝ PŘIHLÁŠENÝ PŘED DANÉHO ŠKOLENÍ.'

## REGISTRACE

ONLINE ŠKOLENÍ KLIENTŮ - APLIKACE WEBDISPEČINK PRO NÁKLADNÍ VOZIDLA 06/2020

Kdy: **středa 24.6.2020 10:00 - 13:00**

Kde: **online - pomocí nástroje Microsoft Teams**

ABYCHOM CHRÁNILI NAŠE ZDRAVÍ, VEŠKERÁ ŠKOLENÍ BUDOU PROVÁDĚNA ONLINE. PODROBNOSTI UPŘESNÍME V E-MAILU, KTERÝ OBRŽÍ KAŽDÝ PŘIHLÁŠENÝ PŘED DANÉHO ŠKOLENÍ.

Základní školení pro klienty Webdispečinku. Smyslem školení je projít základní agendy správy vozového parku se zaměřením na nákladní vozidla. Tedy záložku DISPEČINK, statistiky vyhodnocující provoz vozidel, nástroje pomáhající s vedením vozového parku. Školení je primárně určeno pro pracovníky autodopravy, dispečery a správce vozového parku. Školení je primárně určeno pro klienty Webdispečinku zcela zdarma. Kontaktní osoba: Markéta Kolínková - 777 451 951. V případě, že se přihlásíte a nebudete se moci školení zúčastnit, sdělte nám to, prosím, na uvedený telefon nebo na kontakty uvedené v záhlaví této www stránky.

PŘIHLÁSIT



## CLOSING WORDS

**We trust that you have found useful information in this issue to make it even easier for you to work with your fleet.**

**Thank you for your confidence in us.**

## CONTACTS

### **System provider**

**PRINCIP a.s.**  
Hvězdova 1689/2a  
140 00 Prague 4 - Nusle  
Reg. No. 41690311 Tax ID No. CZ41690311

### **Opening hours:**

Mon – Thu 7:30 am – 4:30 pm  
Fri 7:30 am – 2:00 pm

### **Software technical support**

Princip a.s. – Olomouc office  
Ladova 389/10  
779 00 Olomouc  
Phone: +420 233 555 111  
Email:  
[webdispecink.tlm@eurowag.com](mailto:webdispecink.tlm@eurowag.com)  
[www.webdispecink.cz](http://www.webdispecink.cz)

