



**WEBDISPEČINK**  
Powered by EUROWAG



**SVĚT**  
WEBDISPEČINKU

**5/2022**

## OBSAH ČÍSLA

|                                   |    |
|-----------------------------------|----|
| Export Roční statistika vozidla   | 3  |
| Úprava krycího listu              | 5  |
| Novinky mobilní aplikace WD Fleet | 6  |
| Školení klientů                   | 10 |
| Závěr                             | 11 |



Redakce

Adresa redakce:

Princip a.s.

Hvězdova 1689/ 2a

140 00 Praha 4 – Nusle

Redakční email:

[webdispecink.tlm@eurowag.com](mailto:webdispecink.tlm@eurowag.com)

# NOVINKA – Export Roční statistika vozidla

Potřebujete jednoduše získat ucelené informace o všech vašich vozidlech za celý rok po měsících?

Tak je pro vás ideální nový export – Roční statistika vozidla.

Najdete ji v **Statistiky-Vozidla-Exporty** v sekci **Ostatní – Roční statistika vozidla**.

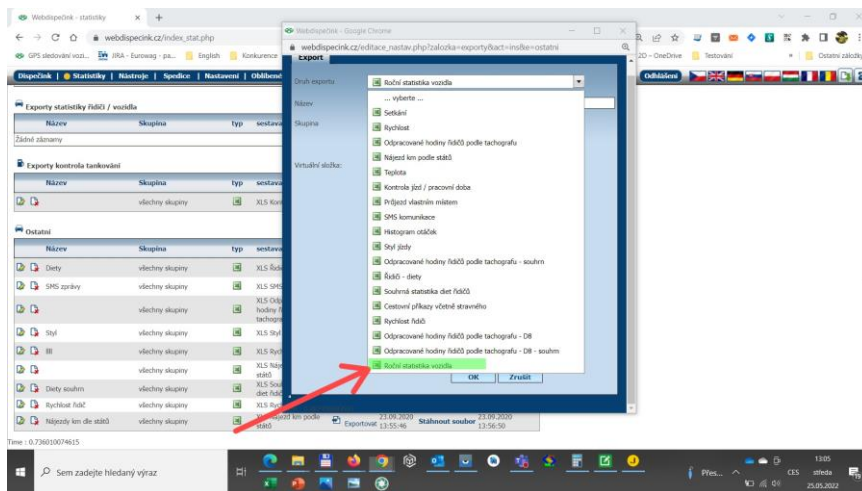

# NOVINKA – Export Roční statistika vozidla

Ve statistice se pak zobrazí hlavní informace o počtu najetých km, stavu PHM i spotřebě po jednotlivých měsících a to za celý rok. Rok pro zobrazení statistiky je dán zadaným datem „od“ v záhlaví samotného exportu.

|     | A               | B                    | C                | D              | E             | F                       | G                      | H                | I                  | J                  | K                          | L           |
|-----|-----------------|----------------------|------------------|----------------|---------------|-------------------------|------------------------|------------------|--------------------|--------------------|----------------------------|-------------|
| 82  | 5AB 2198        |                      |                  |                | srpen         | 0,00                    | 0,00                   | 0,00             | 0,00               | 0,00               | 0,00                       | 0           |
| 83  | 5AB 2198        |                      |                  |                | září          | 0,00                    | 0,00                   | 0,00             | 0,00               | 0,00               | 0,00                       | 0           |
| 84  | 5AB 2198        |                      |                  |                | říjen         | 0,00                    | 0,00                   | 0,00             | 0,00               | 0,00               | 0,00                       | 0           |
| 85  | 5AB 2198        |                      |                  |                | listopad      | 0,00                    | 0,00                   | 0,00             | 0,00               | 0,00               | 0,00                       | 0           |
| 86  | 5AB 2198        |                      |                  |                | prosinec      | 0,00                    | 0,00                   | 0,00             | 0,00               | 0,00               | 0,00                       | 0           |
| 87  | <b>5AB 2198</b> |                      |                  |                | <b>Celkem</b> |                         |                        | <b>52700,45</b>  | <b>52700,45</b>    | <b>0,00</b>        | <b>0,00</b>                | <b>653</b>  |
| 88  | <b>RZ</b>       | <b>Číslo objektu</b> | <b>Řidič</b>     | <b>Skupina</b> | <b>Měsíc</b>  | <b>Tachometr počáte</b> | <b>Tachometr konec</b> | <b>Celkem km</b> | <b>Služební km</b> | <b>Soukromé km</b> | <b>domov-práce- Celkem</b> | <b>Služ</b> |
| 89  | 6AX 1980        |                      | bmo9             |                | leden         | 63366,00                | 64728,00               | 1362,00          | 1362,00            | 0,00               | 0,00                       | 70          |
| 90  | 6AX 1980        |                      | bmo9             |                | únor          | 64728,00                | 66493,00               | 1765,00          | 1765,00            | 0,00               | 0,00                       | 77          |
| 91  | 6AX 1980        |                      | bmo9             |                | březen        | 66493,00                | 68535,00               | 2042,00          | 1989,00            | 53,00              | 0,00                       | 157         |
| 92  | 6AX 1980        |                      | bmo9             |                | duben         | 68535,00                | 69031,00               | 746,00           | 696,00             | 50,00              | 0,00                       | 93          |
| 93  | 6AX 1980        |                      | bmo9             |                | květen        | 69031,00                | 70058,00               | 1027,00          | 1027,00            | 0,00               | 0,00                       | 104         |
| 94  | 6AX 1980        |                      | bmo9             |                | červen        | 0,00                    | 0,00                   | 0,00             | 0,00               | 0,00               | 0,00                       | 0           |
| 95  | 6AX 1980        |                      | bmo9             |                | červenec      | 0,00                    | 0,00                   | 0,00             | 0,00               | 0,00               | 0,00                       | 0           |
| 96  | 6AX 1980        |                      | bmo9             |                | srpen         | 0,00                    | 0,00                   | 0,00             | 0,00               | 0,00               | 0,00                       | 0           |
| 97  | 6AX 1980        |                      | bmo9             |                | září          | 0,00                    | 0,00                   | 0,00             | 0,00               | 0,00               | 0,00                       | 0           |
| 98  | 6AX 1980        |                      | bmo9             |                | říjen         | 0,00                    | 0,00                   | 0,00             | 0,00               | 0,00               | 0,00                       | 0           |
| 99  | 6AX 1980        |                      | bmo9             |                | listopad      | 0,00                    | 0,00                   | 0,00             | 0,00               | 0,00               | 0,00                       | 0           |
| 100 | 6AX 1980        |                      | bmo9             |                | prosinec      | 0,00                    | 0,00                   | 0,00             | 0,00               | 0,00               | 0,00                       | 0           |
| 101 | <b>6AX 1980</b> |                      |                  | <b>brno9</b>   | <b>Celkem</b> |                         |                        | <b>6942,00</b>   | <b>6839,00</b>     | <b>103,00</b>      | <b>0,00</b>                | <b>501</b>  |
| 102 | <b>RZ</b>       | <b>Číslo objektu</b> | <b>Řidič</b>     | <b>Skupina</b> | <b>Měsíc</b>  | <b>Tachometr počáte</b> | <b>Tachometr konec</b> | <b>Celkem km</b> | <b>Služební km</b> | <b>Soukromé km</b> | <b>domov-práce- Celkem</b> | <b>Služ</b> |
| 103 | 6AY 3091        |                      | Remek Tomáš, abc |                | leden         | 440434,49               | 449006,57              | 8572,08          | 8572,08            | 0,00               | 0,00                       | 134         |
| 104 | 6AY 3091        |                      | abc              |                | únor          | 449006,57               | 456594,05              | 7587,48          | 7587,48            | 0,00               | 0,00                       | 113         |
| 105 | 6AY 3091        |                      | abc              |                | březen        | 456594,05               | 464002,15              | 7408,10          | 7408,10            | 0,00               | 0,00                       | 145         |
| 106 | 6AY 3091        |                      | abc              |                | duben         | 464002,15               | 471130,44              | 7128,29          | 7128,29            | 0,00               | 0,00                       | 151         |
| 107 | 6AY 3091        |                      | abc              |                | květen        | 471130,44               | 477640,86              | 6510,42          | 6510,42            | 0,00               | 0,00                       | 176         |
| 108 | 6AY 3091        |                      | abc              |                | červen        | 0,00                    | 0,00                   | 0,00             | 0,00               | 0,00               | 0,00                       | 0           |

Rocni\_statistika\_vozidla

# NOVINKA – Úprava krycího listu

Do krycího listu jsme přidali řádky i pro elektrické a hybridní vozy:

- Dobito (kWh)
- Dobito (Kč)
- Dobíjení z vlastních prostředků (kWh)
- Dobíjení z vlastních prostředků (Kč)
- Spotřeba kWh
- Průměrná cena kWh
- Průměrná spotřeba kWh/100km

| Model vozu                            | Octavia PHEV   |
|---------------------------------------|----------------|
| Typ                                   | plug-in hybrid |
| Počáteční stav tachometru             | 39,42 km       |
| Konečný stav tachometru               | 161,09 km      |
| Počet ujetých kilometrů celkem        | 121,67 km      |
| Z toho soukromé km                    | 0,00 km        |
| Náhradní vozidlo - celkem km          | 0,00 km        |
| Náhradní vozidlo - soukromé km        | 0,00 km        |
| Čerpání PHM (l)                       | 0,00 l         |
| Čerpání PHM (Kč)                      | 0,00 Kč        |
| Čerpání z vlastních prostředků (l)    | 0,00 l         |
| Čerpání z vlastních prostředků (Kč)   | 0,00 Kč        |
| Dobito (kWh)                          | 0,00 kWh       |
| Dobito (Kč)                           | 0,00 Kč        |
| Dobíjení z vlastních prostředků (kWh) | 0,00 kWh       |
| Dobíjení z vlastních prostředků (Kč)  | 0,00 Kč        |
| Ostatní náklady (Kč)                  | 0,00 Kč        |
| Z toho z vlastních prostředků (Kč)    | 0,00 Kč        |

Uživatel vozidla svým podpisem stvrzuje správnost všech údajů, uvedených v elektronické knize jízdy vozidla.

Podpis uživatele \_\_\_\_\_

Schválil (nadařizeny uživatele) \_\_\_\_\_

## Vyúčtování soukromých jízd

|   |             |
|---|-------------|
| Počet ujetých kilometrů celkem            | 121,67 km   |
| Z toho služební km                        | 121,67 km   |
| Z toho soukromé km                        | 0,00 km     |
| Počáteční stav PHM (l)                    | 38,38 l     |
| Konečný stav PHM (l)                      | 0,00 l      |
| Čerpání PHM (l)                           | 0,00 l      |
| Čerpání PHM (Kč)                          | 0,00 Kč     |
| Odpočet za plácení z vlastních prostředků | 0,00 Kč     |
| Průměrná cena PHM                         | 0,00 Kč/l   |
| Celková spotřeba PHM                      | 38,38 l     |
| Průměrná spotřeba PHM                     | 31,54 l     |
| Počáteční stav (kWh)                      | 11,49 kWh   |
| Konečný stav (kWh)                        | 2,39 kWh    |
| Dobito (kWh)                              | 0,00 kWh    |
| Dobito (Kč)                               | 0,00 Kč     |
| Spotřeba kWh                              | 9,10 kWh    |
| Průměrná cena kWh                         | 0,00 Kč/kWh |
| Průměrná spotřeba kWh/100km               | 7,48 kWh    |
| Amortizace                                | 0,00 Kč     |
| K úhradě řidiči                           | 0,00 Kč     |

Uživatel souhlasí se srážkou ze mzdy za PHM, spotřebované při ujetých soukromých km dle výše uvedeného vyúčtování soukromých jízd.

Podpis uživatele \_\_\_\_\_

## NOVINKA – Novinky mobilní aplikace WD Fleet

V minulých dnech jsme vydali novou verzi aplikace WD Fleet 1.4.0. Na jaké novinky se můžete těšit?

### Nová verze navigace Sygic

Do aplikace WD Fleet jsme integrovali novou verzi navigace Sygic 21.5.1, která mimo jiné obsahuje:

- možnost definovat více vlastních profilů s podrobným nastavením parametrů vozidel
- při plánování tras je nyní možné nastavit vyhýbat se zproplatněným a emisním zónám

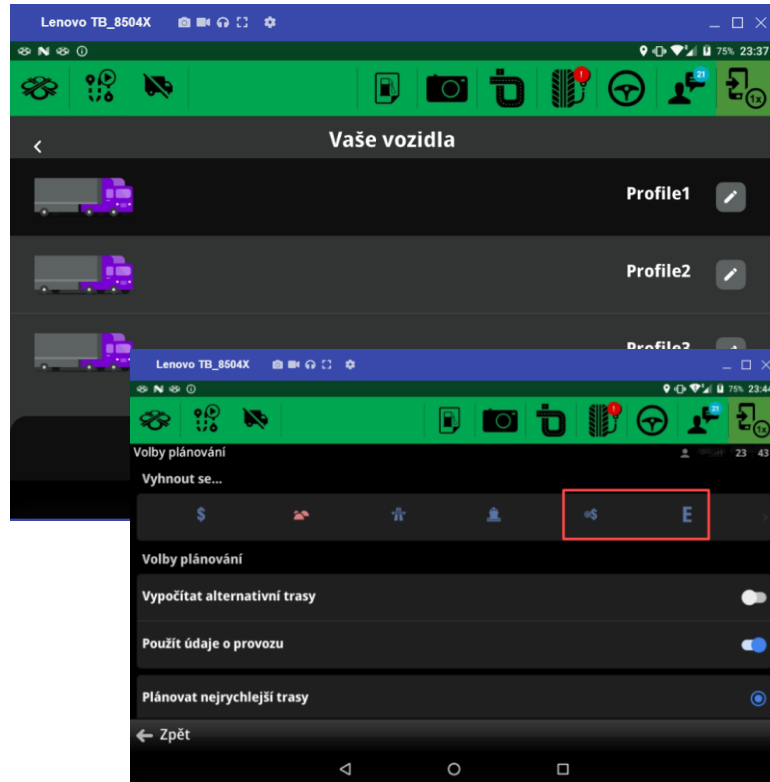

## NOVINKA – Novinky mobilní aplikace WD Fleet

### Automatická tvorba záznamu o provozu - stazky

Pro zvýšení uživatelského komfortu práce řidiče při vytváření záznamu o provozu – stazky – nově umožňujeme nastavit polo nebo plně automatický režim vytváření stazky.

Co to přesně znamená?  
V případě, že řidič zapomene nebo z nějakého důvodu nemůže změnit činnost, nastavíme za předem daných podmínek činnost sami a pokračujeme tak ve vytváření stazky.

Např. řidič přijede na nakládku a nemá prostor nastavit činnost Nakládka – mobilní aplikace sama rozpozná, že se vozidlo nachází v lokalitě nakládky a po zobrazení tří dialogů s výzvou ke změně činnosti, sami po třetím dialogu činnost Nakládka nastavíme.

Řidič samozřejmě může i nadále měnit činnosti ručně.

Co vše zahrnuje polo nebo plně automatický režim vytváření stazky?



Stop automatický Start a stazky



pravidlo tří dialogů nejen pro zastávky, ale také pro zastavení a odjezd z přestávky, tankování apod.



automatické vytváření tzv. přejezdových stazek mezi přepravami, když řidič nemá naplánovanou žádnou další přepravu

## NOVINKA – Novinky mobilní aplikace WD Fleet

### Možnost volby způsobu výpočtu trasy 1:1

Ve spolupráci s navigací Sygic umožňujeme podrobnější nastavení pravidel pro navigování 1:1 při přenosu trasy z Webdispečinku do navigace – nový způsob navigování Map matching je přesnější, ale déle trvá samotný výpočet trasy, proto je vhodný pro kratší trasy.

Na vylepšení pro delší trasy pracujeme.

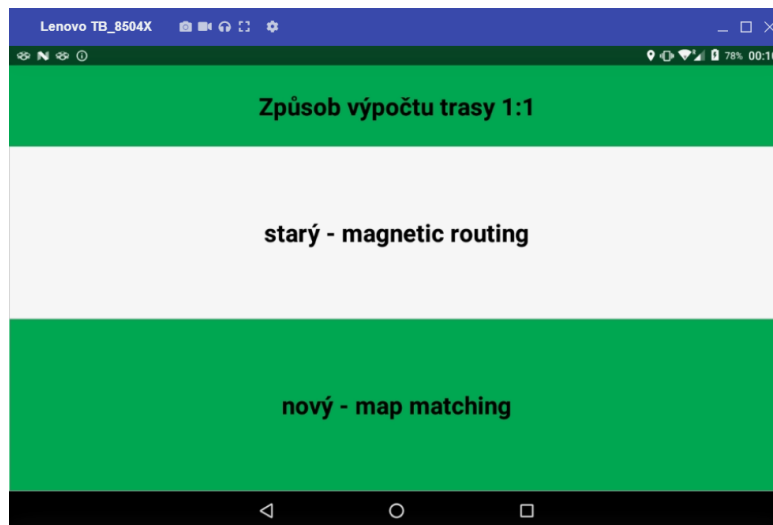



## NOVINKA – Novinky mobilní aplikace WD Fleet

### Zobrazení tlaku v pneumatikách (od verze 1.4.1)

Při osazení vozidla čidly tlaku v pneumatikách od společnosti Continental poskytujeme řidiči možnost zobrazit a kontrolovat stav tlaku a teploty v pneumatikách a to včetně zobrazení významného poklesu tlaku a upozornění formou notifikace i zobrazení.

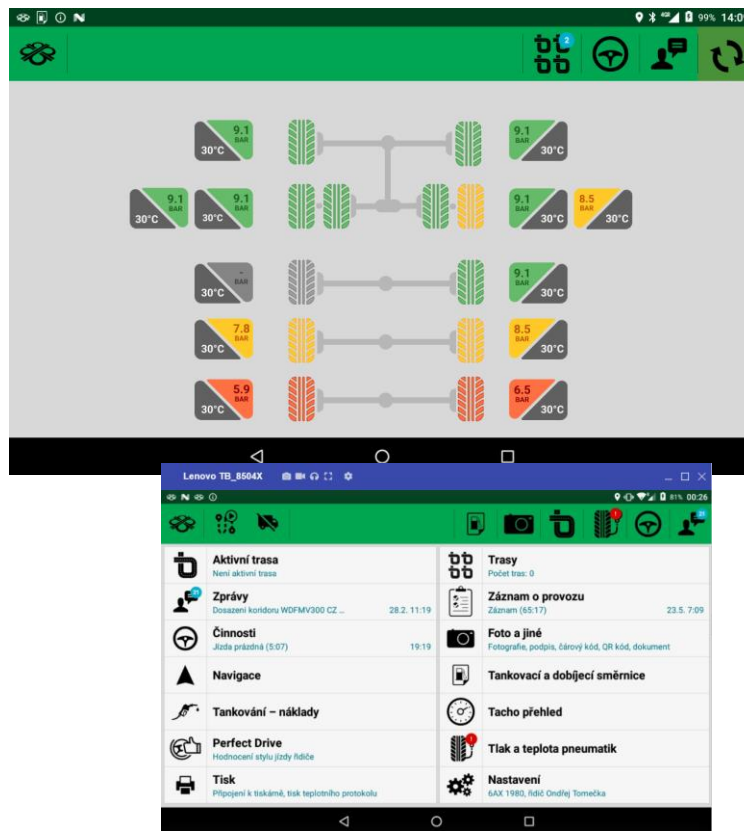

# Školení klientů – Přihlaste se na školení zdarma

Startujeme další řady školení, kterých se můžete bezplatně zúčastnit. **Termíny jsou vypsaný do června roku 2022.**

V nabídce jsou základní nebo rozšířená školení na vybrané kapitoly WEBDISPEČINKU.

Bližší informace naleznete pod odkazem [„Školení zdarma“](#) na portálu WEBDISPEČINK.

**Budeme se na Vás těšit.**

The screenshot shows the website interface for WEBDISPEČINK. At the top, there is a navigation bar with links: O PRODUKTU, REFERENCE, PODPORA, KONTAKTY, and VYZKOUŠET (highlighted with a red box). The main header features the company logo and the text "WEBDISPEČINK Powered by EUROWAG". Below the header, a green sidebar contains a menu with items: O NÁS, CO JE TO WEBDISPEČINK, UNIKÁTNÍ VLASTNOSTI WEBDISPEČINKU, JAK SI POŘÍDIT SLUŽBU WEBDISPEČINK, OBOROVÁ ŘEŠENÍ, and REFERENCE. At the bottom of the sidebar, there are two orange buttons: SVĚT WEBDISPEČINKU and ŠKOLENÍ ZDARMA (highlighted with a red box). The main content area displays the title "REGISTRACE" and the announcement: "ONLINE ROZŠÍŘUJÍCÍ ŠKOLENÍ KLIENTŮ - VYBRANÉ KAPITOLY A NOVINKY WEBDISPEČINKU 2/2022". It specifies the date and time: "Kdy: středa 23.2.2022 09:00 - 11:00" and the location: "Kde: online - pomocí nástroje Microsoft Teams". A note at the bottom states: "ABYCHOM CHRÁNILI NAŠE ZDRAVÍ, VEŠKERÁ ŠKOLENÍ BUDOU PROVÁDĚNA ONLINE. PODROBNOSTI UPŘESNÍME V E-MAILU, KTERÝ OBRŽÍ KAŽDÝ PŘIHLÁŠENÝ PŘED TERMÍNEM DANÉHO ŠKOLENÍ."

## ZÁVĚR

Věříme, že jste v člancích tohoto čísla časopisu našli užitečné informace, které Vám ještě více usnadní práci s Vaším vozovým parkem.

Děkujeme za Vaši důvěru.

## KONTAKTY

### Poskytovatel systému

PRINCIP a.s.  
Hvězdova 1689/ 2a  
140 00 Praha 4 - Nusle  
IČ 41690311 DIČ CZ41690311

### Pracovní doba

Po - Čt 07:30 – 16:30  
Pá 07:30 – 14:00

### Technická podpora SW

PRINCIP a.s. – provozovna Olomouc  
Ladova 389/10  
779 00 Olomouc  
tel. +420 233 555 111  
e-mail  
[webdispecink.tlm@eurowag.com](mailto:webdispecink.tlm@eurowag.com)  
[www.webdispecink.cz](http://www.webdispecink.cz)

