

7 – 8/2013 – ČERVENEC A SRPEN



WEBDISPEČINK®

Obsah čísla

Úvodník	3
Novinka – vylepšený „Import řidičů“	4
Novinka – vylepšená „Dispečerská plachta“	6
Novinka – modul „Autoklub“	8
Novinka – průjezd vlastním místem ve volbě „Statistika – Exporty“	10
WEBDISPEČINK Den s Fleetem 2013	12
Soutěž	14

Redakce

Adresa redakce:

HI Software Development s.r.o.
Legionářská 10
779 00 Olomouc

Redakční email:

hisoftware@hisoftware.cz

Vážení obchodní přátelé,

konečně nastaly očekávané měsíce prázdnin a dovolených. K nim Vám nabízíme letní dvojčíslo časopisu Svět WEBDISPEČINKU. Další pravidelné vydání budeme mít pro Vás připraveno zase v září.

V dnešním čísle Vás postupně seznámíme s několika novinkami. První z nich je vylepšený import řidičů do aplikace, který nyní dává uživateli na výběr několik možností provedení. Ukážeme Vám i vylepšenou „Dispečerskou plachtu“, která nově nabízí kopírování záznamů a výběr řidičů ze seznamu.

Také jsme rozšířili funkce „Vlastních míst“ o nový typ s názvem „Rychlostní zkouška“, jenž pomáhá pořadatelům automobilových soutěží s kontrolou dodržování povolené rychlosti. Nakonec Vám ukážeme i další rozšíření „Exportů“, tedy „Průjezd vlastním místem“.

Zmíníme se rovněž o průběhu akce „WEBDISPEČINK Den s Fleetem 2013“, která proběhla v květnu v golfovém areálu Kaskáda v Kuřimi.

Správných odpovědí na soutěžní otázku z minulého čísla přišlo tentokrát opravdu mnoho. Na závěr se proto dočkáte tradičního zveřejnění jmen výherců a nové soutěže v podobě sudoku.

Přejeme Vám příjemné prázdninové čtení

Vaše redakce

Novinka – vylepšený „Import řidičů“

Vylepšili jsme import řidičů do WEBDISPEČINKU, který se nachází ve volbě „Nastavení – Řidiči – Seznam řidičů“. Před samotným importem řidičů do aplikace je nejprve potřeba vyplnit soubor, který dostanete výběrem volby „Export ke zpětnému importu“.

Nastavení » Řidiči » Seznam řidičů:

Jméno	Příjmení	Dallas 1	Mobil	Účel	Skupina	Divize/jméno klienta	Nákl. středisko	Osobní číslo	Vyřazeno	Poč. vozidel	RZ	Pozn.
									aktivní			
					root			0011	✓	1	666	
		PROCHAZKA			root		pv5		✓	0		

Je to běžný excelovský soubor, který vyplníte údaji dle potřeby. **Pozor, do prvního sloupce s názvem „ID“ nic nezapisujete ani jej nijak neměňte!**

	A	B	C	D	E	F	G	H	I	J
1	Seznam řidičů									
2										
3	ID	Jméno	Příjmení	Dallas 1	Mobil	Účel	Skupina	Divize/jméno klienta	Nákl. středisko	Osobní číslo
4	52770	Huml								0011
5	64824	PROCHAZKA		CZ000012354					pv5	
6	78666	a	b		c	ucej jizdy		divize 2	stredisko 1	osobni cislo
7	104481	Test	Banič	0000000000DE						
8	52969	Valérie	Barabášová	AAAAAAA	724108280	obchodní jednání				
9	111786	Gabriela	Barfusová	00000182F6A5						

Poté můžete přistoupit k samotnému importu řidičů do WEBDISPEČINKU. Vyberte volbu „Import řidičů“:

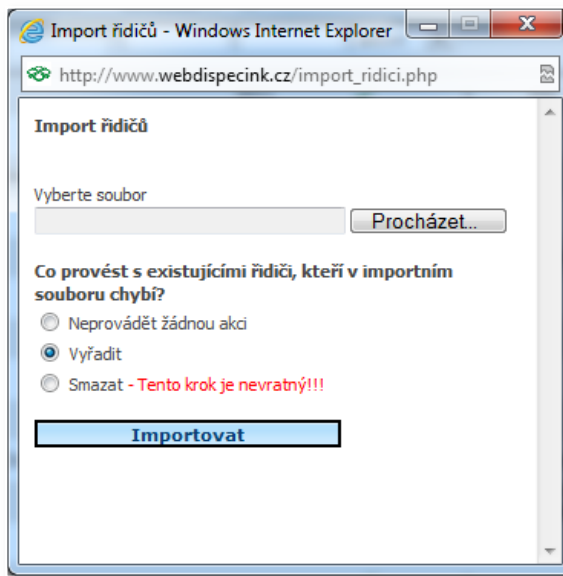

Po zvolení připraveného souboru můžete nově určit, co se má stát s řidiči, kteří už jsou ve WEBDISPEČINKU založeni, ale v novém souboru uvedeni nejsou. Výchozí volba „Vyřadit“ zajistí jejich vyřazení ze seznamu řidičů, ale v aplikaci zůstanou jako neaktivní. Pokud zvolíte „Neprovádět žádnou akci“, tyto řidiči v aplikaci zůstanou a dojde tedy k rozšíření stávajícího seznamu řidičů. Poslední volbou je „Smazat“, kterou nedoporučujeme, protože dojde k trvalému odstranění těchto řidičů z aplikace. Poté zvolte „Importovat“.

Novinka – vylepšená „Dispečerská plachta“

Tento oblíbený nástroj, který najdete ve volbě „Nástroje – Dispečerské nástroje – Dispečerská plachta“, jsme opět vylepšili. První novinkou je možnost kopírovat stávající záznamy a vyhnout se tak zbytečnému vypisování údajů. Stačí použít tlačítko kopírovat , které vidíte na následujícím obrázku zvýrazněné červeně.

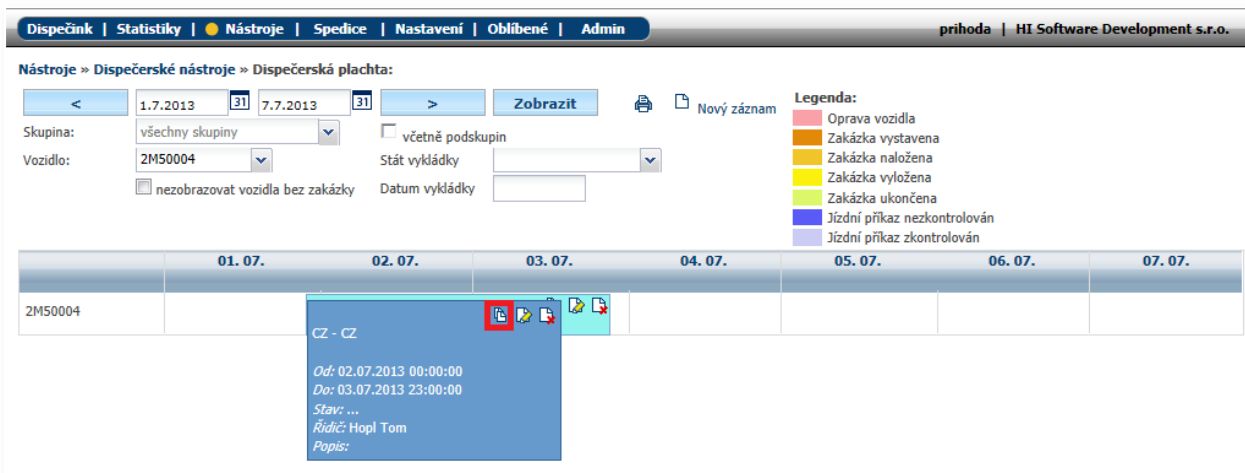

Následně se Vám otevře editační okno, ve kterém budou předvyplněné položky a Vy změníte pouze ty potřebné. Nebude tak nutné vše znovu vyplňovat a ulehčíte si práci.

Druhou novinkou je možnost výběru řidičů přímo ze seznamu. Pokud tedy vytváříte novou položku, editujete stávající nebo ji kopírujete, nemusíte jméno řidiče vypisovat, ale můžete jej ihned vybrat.

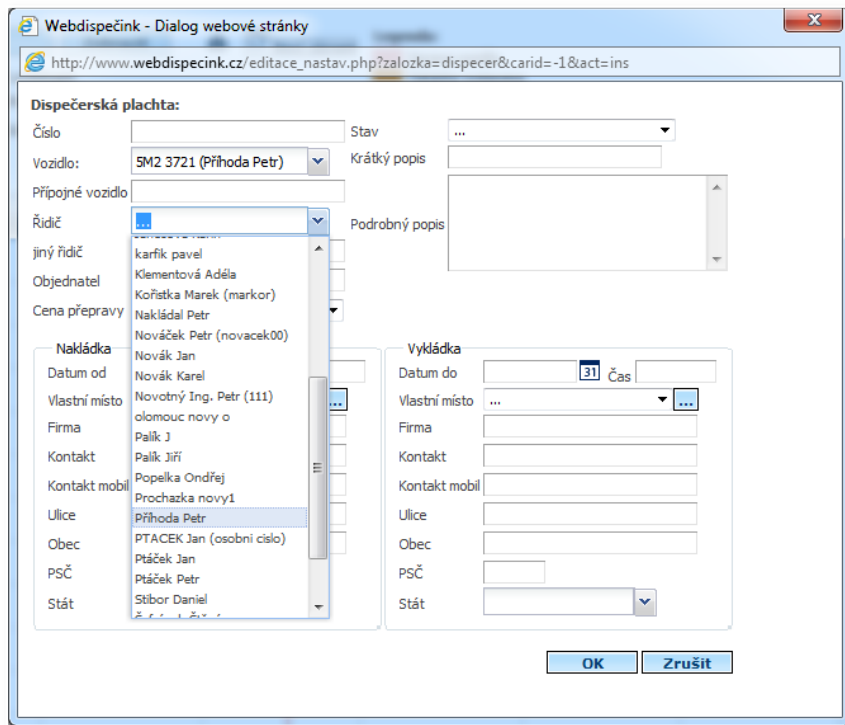

Webdispečink - Dialog webové stránky
 http://www.webdispecink.cz/editace_nastav.php?zalozka=dispecer&carid=-1&act=ins

Dispečerská plachta:

Číslo: Stav:

Vozidlo: Krátký popis:

Přípojné vozidlo:

Řidič: Podrobný popis:

jiný řidič:

Objednatel:

Cena přepravy:

Nakládká

Datum od:

Vlastní místo:

Firma:

Kontakt:

Kontakt mobil:

Ulice:

Obec:

PSČ:

Stát:

Vykádká

Datum do: Čas:

Vlastní místo:

Firma:

Kontakt:

Kontakt mobil:

Ulice:

Obec:

PSČ:

Stát:

Novinka – nový modul „Autoklub“

WEBDISPEČINK byl rozšířen o modul „Autoklub“. Aplikace tak nově řeší problematiku všech autoklubů, které pořádají závody, a tím je hlídání dodržování rychlostních limitů mezi rychlostními zkouškami. Vše je řešeno novým typem vlastního místa nazvaným „Speed Limit“, u kterého je nastavená maximální povolená rychlost.

Editace vlastního místa



Název místa	<input type="text" value="CZ Olomouc -"/>	Zem. šířka	<input type="text" value="49,598590"/>
Kód	<input type="text"/>	Zem. délka	<input type="text" value="17,249402"/> ...
Ulice	<input type="text" value="U Stadiónu"/>	Rádus	<input type="text" value="94"/>
Obec	<input type="text" value="Olomouc"/>	Vrstva	<input type="text"/>
PSČ	<input type="text"/>	Druh	<input type="text" value="speed limit"/> ▼
Stát	<input type="text" value="CZ"/>	Rychlostní limit	<input type="text" value="35"/>
Vyřazeno	<input type="checkbox"/>		
Vyřazeno dne	<input type="text"/>		
Poznámka	<input type="text"/>		

Následná kontrola pak probíhá pomocí volby „Statistika – Návštěvy lokalit – Rychlostní limit“. K dispozici jsou všechny potřebné informace, jako je registrační značka vozidla, místo, rychlost, atd. Trasu, na které došlo k překročení rychlostního limitu, lze zobrazit na mapě tlačítkem , které se nachází před registrační značkou vozidla.

Statistiky » Návštěvy lokalit » Rychlostní limit:

Vozidlo

Místo

RZ	Místo	Rychlostní limit	Max. rychlost	Datum od	Datum do	Doba	Zem. šířka	Zem. délka
 2M50002	Olo - prejezd #1	30	47	14.06.2013 07:29:10	14.06.2013 07:29:10	00:00:00	49,594276	17,224460
 2M50002	Olo - prejezd #1	30	51	14.06.2013 07:29:24	14.06.2013 07:29:24	00:00:00	49,592473	17,224395
 2M50002	CZ Olomouc -	35	37	14.06.2013 07:56:35	14.06.2013 07:56:35	00:00:00	49,598664	17,249329
 2M50002	Olo - prejezd #1	30	32	14.06.2013 09:33:28	14.06.2013 09:33:28	00:00:00	49,594319	17,223279
 2M50002	CZ Olomouc - LAZCE	40	41	16.06.2013 15:20:41	16.06.2013 15:20:41	00:00:00	49,602998	17,253234
 2M50002	CZ Olomouc - LAZCE	40	46	16.06.2013 15:21:13	16.06.2013 15:21:13	00:00:00	49,605627	17,252269
 2M50002	CZ Olomouc - LAZCE	40	41	16.06.2013 15:21:57	16.06.2013 15:21:57	00:00:00	49,610262	17,252011
 2M50002	CZ Olomouc - LAZCE	40	44	16.06.2013 15:22:28	16.06.2013 15:22:28	00:00:00	49,613008	17,252612
 2M50002	CZ Olomouc - LAZCE	40	43	16.06.2013 17:07:31	16.06.2013 17:07:31	00:00:00	49,613438	17,253492
 2M50002	CZ Olomouc - LAZCE	40	44	16.06.2013 17:08:18	16.06.2013 17:09:26	00:01:08	49,605005	17,252312
 2M50002	CZ Olomouc -	35	40	16.06.2013 17:25:00	16.06.2013 17:25:00	00:00:00	49,598954	17,251217
 2M50002	CZ Olomouc -	35	38	22.06.2013 19:48:55	22.06.2013 19:48:55	00:00:00	49,598610	17,249308
Celkem						00:01:08		

Novinka – Průjezd vlastním místem ve volbě „Statistika – Exporty“

Do exportů přibyla další položka a tou je „Průjezd vlastním místem“. Nyní tak lze hromadně kontrolovat průjezd zadanou lokalitou pro více vozidel najednou. Protože jsme se tématikou fungování exportů zabývali podrobně v březnovém čísle Světa WEBDISPEČINKU [3/2013](#), kde jsme popisovali podobnou situaci s položkou „Teplota“, odkazujeme zájemce o detaily do tohoto textu. Zde pouze uvedeme, že volba byla zařazena do poslední sekce „Ostatní“, stejně jako výše zmiňované teploty. Z následujícího obrázku je zřejmé nastavení jednotlivých položek.

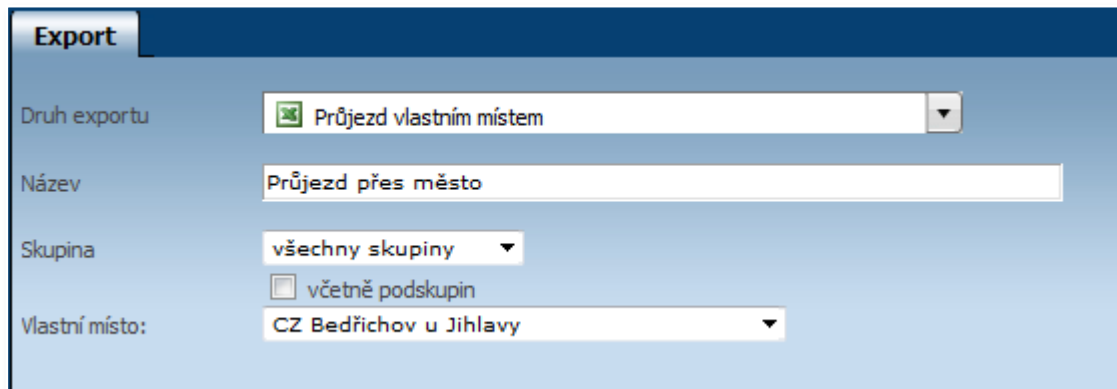

The screenshot shows a web interface for configuring an export. The title is "Export". The form contains the following fields:

- Druh exportu:** A dropdown menu with "Průjezd vlastním místem" selected.
- Název:** A text input field containing "Průjezd přes město".
- Skupina:** A dropdown menu with "všechny skupiny" selected.
- včetně podskupin
- Vlastní místo:** A dropdown menu with "CZ Bedřichov u Jihlavy" selected.

WEBDISPEČINK Den s Fleetem 2013

V květnu proběhl v golfovém centru Kaskáda v Kuřimi jubilejní desátý Den s Fleetem. Jedná se o největší akci svého druhu v České republice a WEBDISPEČINK byl hlavním partnerem tohoto setkání zaměřeného na problematiku vozových parků. Do areálu se sjelo téměř 430 fleetových manažerů, zástupců společností i partnerů. WEBDISPEČINK se prezentoval nejen úvodní přednáškou, ale také rozsáhlou venkovní expozicí, o kterou byl velký zájem.



Během dne jsme zodpověděli velké množství dotazů a vše vyvrcholilo závěrečným losováním zajímavých cen. První cenou byla 30 minutová projížďka vozidlem Porsche, jenž výherce mohl sám řídit. Zmiňovaný vůz vidíte na následující snímku i s našimi hosteskami, které celý den přispívaly ke zdárnému průběhu akce.



Soutěž

Nejdříve správná odpověď na otázku z minulého čísla, která zní:
„Ano, symbol vozidla na mapě lze natáčet podle směru jízdy.“

Výherci naší červnové soutěže se stávají: Miroslav Cetkovský, Martin Dostál a Ing. Hana Lukšíková, kterým zašleme drobné dárky. Výhercům blahopřejeme a všem ostatním nabízíme jako vždy novou šanci.

	9		6		7			
6					8		2	3
				1	9	6		
4					6		3	1
		6		9		8		5
2	5	1	3					9
		5		4		1	7	
	7		9			5	8	
	6		7	2	5			

Po vyřešení sudoku zašlete devět číslic ze zvýrazněných políček emailem na adresu prihoda@hisoftware.cz a do předmětu napište Soutěž prázdniny 2013. Svá řešení zasílejte do 31. 8. 2013. Ze správných odpovědí opět vylosujeme výherce, které odměníme drobnými dárky.