

10/2013 – ŘÍJEN



WEBDISPEČINKU®

## Obsah čísla

Úvodník	3
Novinka – vylepšený výpočet benefitů	4
Novinka – omezení doby u statistik	6
Novinka – nové volby pro výpočet diet	7
Novinka – kontrola výkonů podle tachografu	8
Setkání s klienty – Kraví hora 2013	9
Soutěž	13

## Redakce

### Adresa redakce:

HI Software Development s.r.o.  
Legionářská 10  
779 00 Olomouc

### Redakční email:

[hisoftware@hisoftware.cz](mailto:hisoftware@hisoftware.cz)

## Vážení obchodní přátelé,

babí léto je definitivně za námi, podzim se stal realitou a pomalu se začínáme připravovat na zimu. Říjnové číslo časopisu Svět WEBDISPEČINKU je opět připraveno seznámit Vás s novinkami a zpříjemnit Vám nastávající dny.

První novinkou, o které se zmíníme, je vylepšená práce s benefity u soukromých kilometrů, které lze nyní zadávat i počtem kilometrů. Další novinkou je automatické omezení doby, kterou lze použít jako vstupní interval u některých statistik. Toto omezení slouží jako ochrana aplikace proti přetížení.

Seznámíme Vás s novými nastaveními pro výpočet cestovních náhrad a v neposlední řadě na Vás čeká úplně nová statistika s názvem Kontrola výkonů podle tachografu, kterou jste si sami vyžádali.

Znovu se vrátíme k setkání s klienty, které proběhlo minulý měsíc na Kraví hoře v obci Bořetice. Tato akce už tvoří nedílnou součást kalendáře WEBDISPEČINKU, protože v sobě kombinuje přístup k novým informacím, zábavu i možnost vzájemného setkávání.

Soutěžní otázka z minulého čísla Vám žádné potíže nečinila, přestože se týkala nových vlastností aplikace WD Fleet 2. To nás pochopitelně velmi těší, stejně jako velké množství zaslaných odpovědí. Jména výherců a novou soutěž, tentokrát sudoku, najdete jako obvykle na konci časopisu.

Přejeme Vám příjemné čtení

Vaše redakce

## Novinka – vylepšený výpočet benefitů

Vylepšili jsme možnosti u výpočtu benefitů pro soukromé jízdy. V případě, že firma dává řidiči k dispozici určitý počet ujetých kilometrů zdarma jako benefit, lze tento počet nově do WEBDISPEČINKU zadat a zohlednit ho při dalších výpočtech. Doposud bylo možné tento benefit zadat pouze v procentech. Pokud chcete použít ve Vaší firmě tento způsob zadání, označte ve volbě „Nastavení – Firma – Nastavení firmy“ položku „Benefit řidiči ze soukromých jízd [km]“.

**Výpočet soukromých km k úhradě řidiči:**

Výpočet náhrad řidiči podle hodnoty domov-práce-domov

Benefit řidiči ze soukromých jízd [%] :

Benefit řidiči ze soukromých jízd [km] :

Amortizaci za soukr. km počítat podle nastavení :  ▼

Povolit zobrazení nadspotřeby

Rozdělit spotřebu ve městě a mimo město

Tímto výběrem automaticky vypnete výpočet benefitů pomocí procent. U každého řidiče pak přibude položka „Benefit řidiči ze soukromých jízd km/měsíc“. Pokud chcete nastavit počet soukromých kilometrů, které bude mít konkrétní řidič měsíčně zdarma k dispozici, zvolte nabídku „Nastavení – Řidiči – Řidiči“ a použijte ikonu pro editaci u konkrétního řidiče .

Do vyznačené položky zadejte požadovaný počet kilometrů, který se jako benefit bude odečítat od skutečně ujetých soukromých kilometrů. Výpočet bude fungovat pouze v rozsahu celých měsíců, jiné období není podporováno.

**Řidič:**

Jméno	<input type="text" value="Petr"/>	Firma	HI Software Development s.r.o.
Příjmení	<input type="text" value="Příhoda"/>	Výchozí účel	... <input type="text"/>
Dallas 1	<input type="text" value="0000144568B0"/> ▼	Amortizace soukr. km	<input type="text" value="0"/>
	<input type="checkbox"/> Nahradit v knize jízd		
Dallas 2	... ▼	Fond pracovní doby	<input checked="" type="radio"/> denně <input type="text"/> hodin
	<input type="checkbox"/> Nahradit v knize jízd	<b>Benefit řidič ze soukromých jízd</b>	<b>200 km / měsíc</b>
Dallas 3	... ▼		
	<input type="checkbox"/> Nahradit v knize jízd	Adresa	<input type="text"/>
Mobil	<input type="text"/>		
Telefon 2	<input type="text"/>	Poznámka	<input type="text"/>
Skupina	root (31) ▼		<input type="checkbox"/> Vyřazeno
Divize	<input type="text"/>	Vyřazeno dne	<input type="text"/>
Středisko	<input type="text"/>		
Osobní číslo	<input type="text"/>		

## Novinka – omezení doby pro statistiky

U některých statistik došlo k omezení intervalu, pro které lze vybrat zobrazení požadovaných hodnot. Omezení je nutné pro zachování rychlé odezvy serveru a zároveň slouží jako ochrana před jeho zahlcením přehnanými požadavky. V tuto chvíli je omezení platné pro statistiky „Rychlost“ a „Návštěva vlastního místa“, a to maximálně na 2 měsíce, u statistiky „Průjezd vlastním místem“ je to 1 měsíc. Pokud zadáte v této statistice např. interval od 1.4.2013 do 30.10.2013, dojde k jeho omezení na jeden měsíc a zobrazí se informační okno. Jakmile okno s informací zavřete, objeví se výpis výsledků pro upravenou délku období.

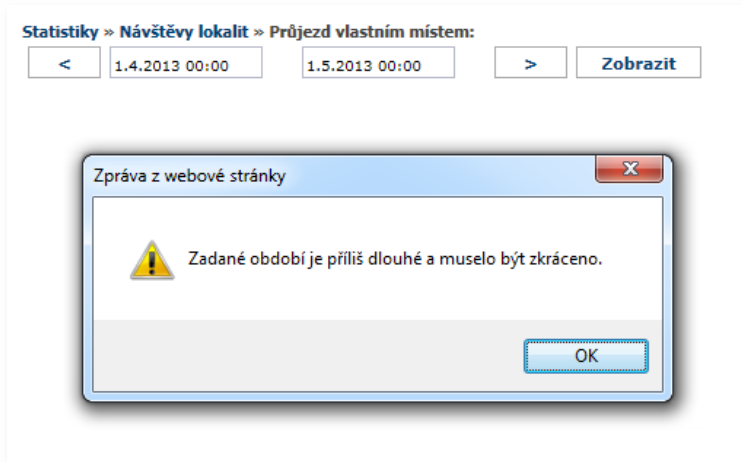

V zájmu zachování rychlosti a stability aplikace plánujeme postupně omezení délky intervalu i pro další položky. O případných změnách Vás budeme včas informovat na stránkách našeho časopisu.

## Novinka – nové volby pro výpočet diet

V nabídce „Nastavení – Firma – Nastavení firmy“ přibily v sekci s názvem „Cestovní příkaz“ dvě nové volby, „Cestovní náhrady podle zákonných norem ČR“ a „Cestovní náhrady podle zákonných norem SK“. Tyto nové možnosti umožní jednoduše odlišit výpočet diet pro obě republiky, protože podmínky pro přiznání cestovních náhrad se v obou zemích liší. Pokud není zaškrtnutá žádná volba, výpočet cestovních náhrad probíhá striktně podle nastavených hodinových sazeb.

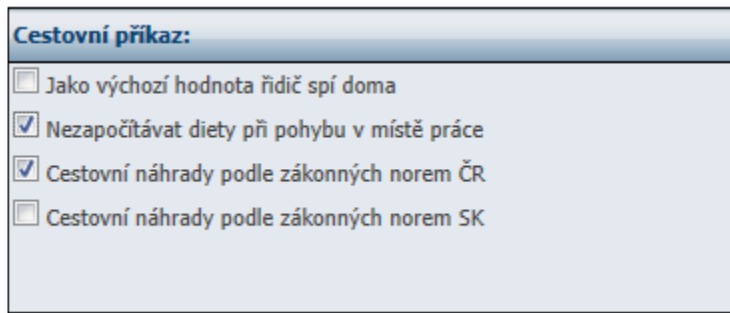

**Cestovní příkaz:**

- Jako výchozí hodnota řidič spí doma
- Nezapočítávat diety při pohybu v místě práce
- Cestovní náhrady podle zákonných norem ČR
- Cestovní náhrady podle zákonných norem SK

Jinak se z hlediska výpočtu diet nic nemění. Pokud dojde ke změně sazebníků náhrad pro rok 2014, budeme mít nové hodnoty pro Vás včas připraveny. Nezapomeňte si v takovém případě nové sazby importovat ve volbě „Nastavení – Číselníky – Stravné“.

## Novinka – kontrola výkonů podle tachografu

Opět jsme vyslyšeli jeden z Vašich požadavků, tentokrát na možnost kontroly délky přestávek, a přidali jsme do WEBDISPEČINKU novou statistiku. Najdete ji v nabídce „Statistiky – Výkaz práce – Kontrola výkonů podle tachografu“ a je dostupná pouze tehdy, pokud máte zapnutý balíček „Spedice“. Můžete zde vybírat podle vozidla, řidiče, typu činnosti a nastavovat sledovaný interval. Díky tomu, že součástí výstupu je i položka „Místo“, lze vybranou činnost zobrazit pomocí ikony na mapě. Získáte tak okamžitý přehled o všem, co Vás zajímá.

Statistiky > Výkaz práce > Kontrola výkonů podle tachografu:

1.10.2013 00:00  31.10.2013 23:59

Vozidlo: ... Stav řidiče ...  
 Řidič: Příhoda Petr Doba: je větší než ... 0:10

Vozidlo	Řidič	Datum od	Datum do	Stav řidiče	Doba	Poznámka	Místo
2M50002	Příhoda Petr	01.10.2013 14:59:40	01.10.2013 15:22:38	Odpočinek	00:23		CZ. Náměšć na Hané
2M50002	Příhoda Petr	01.10.2013 15:30:06	01.10.2013 15:52:39	Řízení	00:23		CZ. Náměšć na Hané
2M50002	Příhoda Petr	01.10.2013 15:52:39	01.10.2013 17:21:48	Odpočinek	01:29		CZ. Prostějov, Letecká
2M50002	Příhoda Petr	01.10.2013 17:28:21	01.10.2013 18:23:16	Odpočinek	00:55		CZ. Prostějov, Krapkova
2M50002	Příhoda Petr	01.10.2013 18:23:16	01.10.2013 18:39:30	Řízení	00:16		CZ. Prostějov, Krapkova
2M50002	Příhoda Petr	01.10.2013 18:43:44	01.10.2013 19:25:04	Odpočinek	00:41		CZ. Náměšć na Hané
2M50002	Příhoda Petr	01.10.2013 19:25:04	01.10.2013 19:45:17	Řízení	00:20		CZ. Náměšć na Hané
2M50002	Příhoda Petr	01.10.2013 19:45:17	01.10.2013 21:13:14	Odpočinek	01:28		CZ. Prostějov, Školní
2M50002	Příhoda Petr	01.10.2013 21:18:15	01.10.2013 23:49:46	Odpočinek	02:32		CZ. Prostějov, Partyzánská
2M50002	Příhoda Petr	01.10.2013 23:49:46	02.10.2013 00:16:28	Řízení	00:27		CZ. Prostějov, Partyzánská
2M50002	Příhoda Petr	02.10.2013 00:17:35	02.10.2013 08:25:04	Odpočinek	08:07		CZ. Náměšć na Hané
2M50002	Příhoda Petr	02.10.2013 08:39:39	02.10.2013 08:57:21	Odpočinek	00:18		CZ. Náměšć na Hané
5M2 3721	Příhoda Petr	02.10.2013 09:00:08	02.10.2013 09:20:30	Odpočinek	00:20		CZ. Olomouc, U Stadiónu
2M50002	Příhoda Petr	02.10.2013 09:23:46	02.10.2013 11:40:11	Odpočinek	02:16		CZ. Náměšć na Hané
2M50002	Příhoda Petr	02.10.2013 11:44:05	03.10.2013 08:00:52	Odpočinek	20:17	Denní doba řízení 01:26 Denní odpočinek 3 + 9 = 12 h Nedodržení denního odpočinku v průběhu 24 hodin	CZ. Náměšć na Hané
2M50002	Příhoda Petr	03.10.2013 08:01:34	03.10.2013 08:17:16	Odpočinek	00:16		CZ. Náměšć na Hané
2M50002	Příhoda Petr	03.10.2013 08:25:57	03.10.2013 08:37:35	Řízení	00:12		CZ. Náměšć na Hané
2M50002	Příhoda Petr	03.10.2013 08:44:58	03.10.2013 10:21:09	Odpočinek	01:36		CZ. Prostějov, Letecká
2M50002	Příhoda Petr	03.10.2013 10:30:08	03.10.2013 10:41:23	Řízení	00:11		CZ. Olšany u Prostějova



## Setkání s klienty – Kraví hora 2013

Ve dnech 19. a 20. září se konalo už tradiční setkání s klienty WEBDISPEČINKU na Kraví hoře, která je součástí obce Bořetice. Na organizaci této akce se podílely firmy KomTeS Chrudim i KomTeS SK, HI Software Development a Princip.



Setkání mělo několik částí. Po příjezdu a registraci měli účastníci možnost obcházet připravená stanoviště a plnit na nich různé úkoly. Byly to úkoly velmi různorodé, od slalomu na motokoloběžce na čas až po zodpovězení otázek týkajících se měření paliva na stanovišti s modelem měřící sondy. Za splnění jednotlivých úkolů byly účastníkům přidělovány body.



Poté přišel na řadu blok prezentací, ve kterých zástupci organizátorů a dalších partnerů představili zajímavé novinky z WEBDISPEČINKU a souvisejících oblastí. Na konci každé přednášky mohli zúčastnění doplnit své bodové konto pomocí správných odpovědí na dotazy prezentujících. Po skončení tohoto bloku byl otevřen „WEBDISPEČINK“ obchod, ve kterém mohli všichni proměnit nasbírané body za různé odměny.



Program pokračoval posezením ve sklípku se spoustou dobrého jídla, pití a za zvuků cimbálové muziky dlouho do noci. Téma WEBDISPEČINKU se i zde prolínalo mnohými rozhovory.



Podle ohlasů můžeme konstatovat, že se setkání vydařilo a nezbývá, než se těšit na jeho další ročník.

## Soutěž

Nejdříve správná odpověď na otázku z minulého čísla, která zní:

„Ano, přímo z aplikace WD Fleet 2 lze odesílat fotografie do WEBDISPEČINKU.“

Výherci soutěže na měsíc září se stávají: Karel Brett, Vít Kostečka a Ľubica Ševčíková, kterým zašleme drobné dárky. Výhercům blahopřejeme a pro všechny máme připravenou novou soutěž - sudoku.

	6				1	5	2	7
7	4		6					9
			8	<b>3</b>				
9	1		7	<b>2</b>		4		
		5				3	8	
2	8		5	<b>6</b>		7		
			4	<b>1</b>				
1	5		2					3
	2				9	1	5	8

Po vyřešení sudoku zašlete devět číslic ze zvýrazněných políček emailem na adresu [prihoda@hisoftware.cz](mailto:prihoda@hisoftware.cz) a do předmětu napište Soutěž říjen 2013. Svá řešení zasílejte do 30. 10. 2013. Ze správných odpovědí opět vylosujeme výherce, které odměníme drobnými dárky.