

WEBDISPEČINK
Powered by EUROWAG

OBSAH ČÍSLA

Úprava API funkcí getCarWorkLogList	3
Nová API sendRoutePlan	4
Úprava getAllCarsPositions	5
SPEDICE – možnost uložit průjezdní body	6
Perfect drive ve WD Fleetu	7
UPOZORNĚNÍ – Veškerá školení stále probíhají online	9
Školení klientů	10
Závěr	11

Redakce

Adresa redakce:

Princip a.s.

Hvězdova 1689/ 2a

140 00 Praha 4 – Nusle

Redakční email:

webdispecink.tlm@eurowag.com

NOVINKA - Úprava API funkcí getCarWorkLogList

Do všech verzí API funkce **getCarWorkLogList** bylo přidáno:

- 1) vstupní parametr **WithUnfinished** kde:
 - 1 - vrátí včetně stazek, které nejsou ještě ukončené a probíhají
 - 0 - vrátí pouze ukončené stazky (aktuální stav)
- 2) 2 výstupní parametry v sekci Akce na zastávkách (**ActionMessCar**)
 - typeAction - typ akce (text, číslo, fotka, atd..)
 - seqNumber – pořadí akce na zastávce

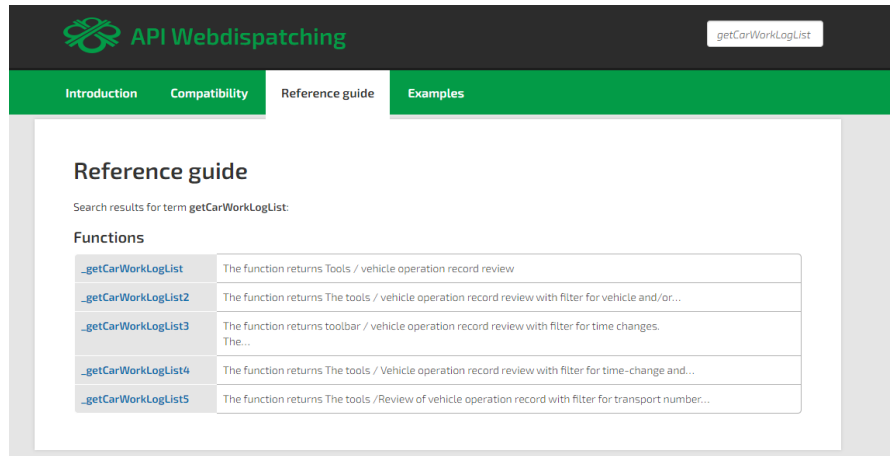

Function Name	Description
<code>_getCarWorkLogList</code>	The function returns Tools / vehicle operation record review
<code>_getCarWorkLogList2</code>	The function returns The tools / vehicle operation record review with filter for vehicle and/or...
<code>_getCarWorkLogList3</code>	The function returns toolbar / vehicle operation record review with filter for time changes. The...
<code>_getCarWorkLogList4</code>	The function returns The tools / Vehicle operation record review with filter for time-change and...
<code>_getCarWorkLogList5</code>	The function returns The tools / Review of vehicle operation record with filter for transport number...

NOVINKA – Nová API sendRoutePlan

Byla vytvořena nová API funkce **sendRoutePlan**, která je podobná **sendrouteplantocar2**, ale navíc vrací další ID - **idDelivery**, **idStop**, **idStopActions**.

Díky vrácení nových ID může snížit počet volání API a proto doporučujeme nahradit touto funkcí **sendrouteplatocar2**.

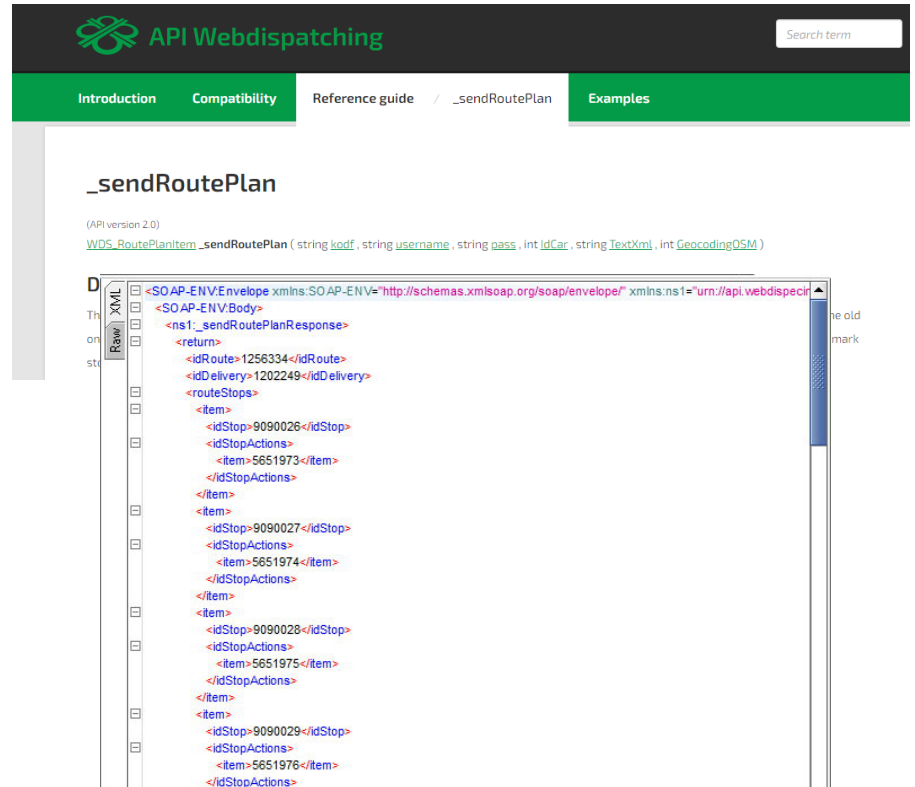

- (API version 2.0)
- WDS_RoutePlanItem **_sendRoutePlan** (string *kodf*, string *username*, string *pass*, int *idCar*, string *TextXml*, int *GeocodingOSM*)

The response is shown in a raw XML view:

```
<SOAP-ENV:Envelope xmlns:SOAP-ENV="http://schemas.xmlsoap.org/soap/envelope/" xmlns:ns1="urn://api.webdispec...>
  <SOAP-ENV:Body>
    <ns1:_sendRoutePlanResponse>
      <return>
        <idRoute>1256334</idRoute>
        <idDelivery>1202249</idDelivery>
        <routeStops>
          <item>
            <idStop>9090026</idStop>
            <idStopActions>
              <item>5651973</item>
            </idStopActions>
          </item>
          <item>
            <idStop>9090027</idStop>
            <idStopActions>
              <item>5651974</item>
            </idStopActions>
          </item>
          <item>
            <idStop>9090028</idStop>
            <idStopActions>
              <item>5651975</item>
            </idStopActions>
          </item>
          <item>
            <idStop>9090029</idStop>
            <idStopActions>
              <item>5651976</item>
            </idStopActions>
          </item>
        </routeStops>
      </return>
    </ns1:_sendRoutePlanResponse>
  </SOAP-ENV:Body>
</SOAP-ENV:Envelope>
```

NOVINKA - Úprava getAllCarsPositions

Do API funkce

`getAllCarsPositions` byl přidán nový výstupní parametr `<fueltank>`, který udává stav PHM z poslední ukončené jízdy.

(Pozn. během jízdy se hodnota nemění až do ukončení jízdy).

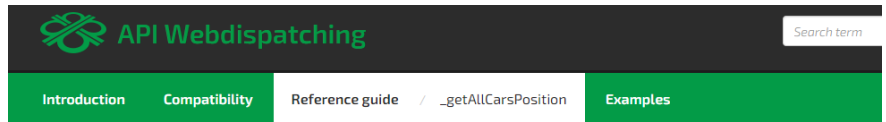

`_getAllCarsPosition`

(API version 2.0)

`WDS_Position[] _getAllCarsPosition (string kodf , string username , string pass , int geocode)`

Description

Function returns information about all current vehicle positions.

Returned positions (Zs, Zd, latitude, longitude, etc.) are independent of car log book. This positions are incoming from vehicle periodically as part of state message of the vehicle (STA message).

NOVINKA – SPEDICE – možnost uložit průjezdní body

Při plánování trasy v mapě se nyní **automaticky ukládají průjezdní body na mapě po přetažení trasy myší**. V seznamu průjezdních bodů jsou pak uloženy nejen zastávky, ale **také konkrétní průjezdní body na mapě kudy by měl řidič projet**. Po uložení trasy se tyto body pamatují a respektují při novém výpočtu trasy např. po přidání nové zastávky nebo po vytvoření kopie přepravy.

Průjezdní body je možné **mazat nebo zadávat a upravovat ručně**.

POZNÁMKA:

Připravujeme přenos těchto průjezdních bodů přímo do navigace Sygic ve WD fleetu.

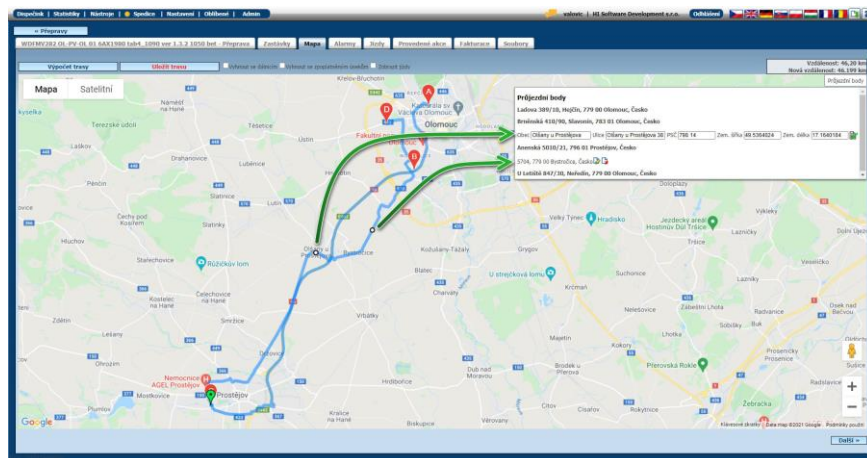

NOVINKA – Perfect drive ve WD Fleetu

V aplikaci WD Fleet si nyní může řidič zobrazit své hodnocení stylu jízdy, a to po stisknutí volby Perfect Drive z hlavní nabídky.

Zobrazí se mu pak měsíční a jednodenní hodnocení. Měsíc i konkrétní datum je možné změnit pomocí šipek.

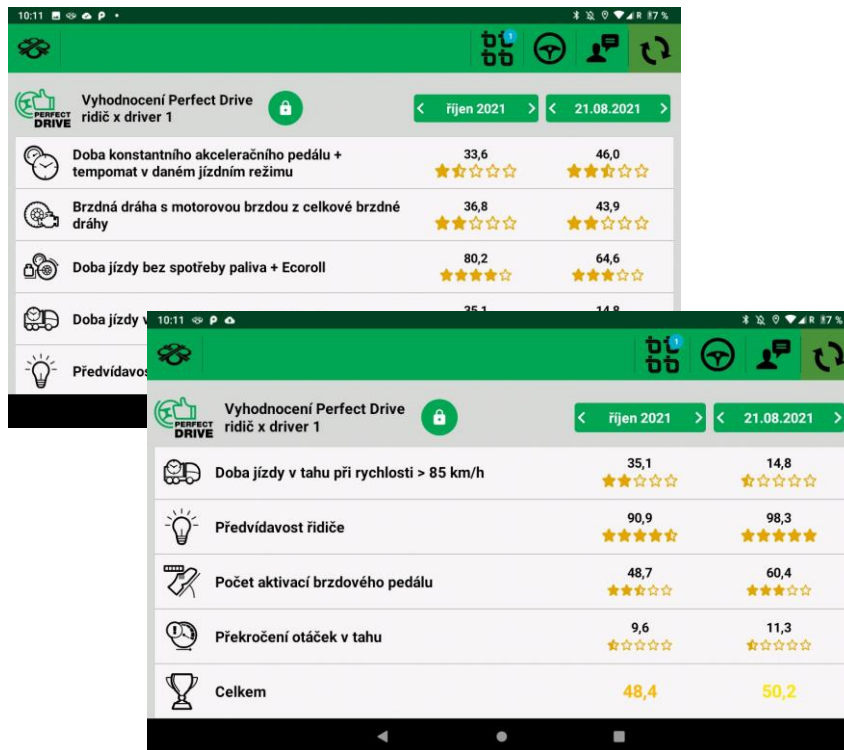

NOVINKA – Perfect drive ve WD Fleetu

UPOZORNĚNÍ:

Hodnocení se zobrazí jen pro toho řidiče, který má vloženou kartu v tachografu.

Pomocí ikony zámku pak může řidič provést odhlášení a ukončení zobrazení stylu své jízdy.

Aplikace pak čeká na nové přihlášení řidiče (vložení karty do tachografu).

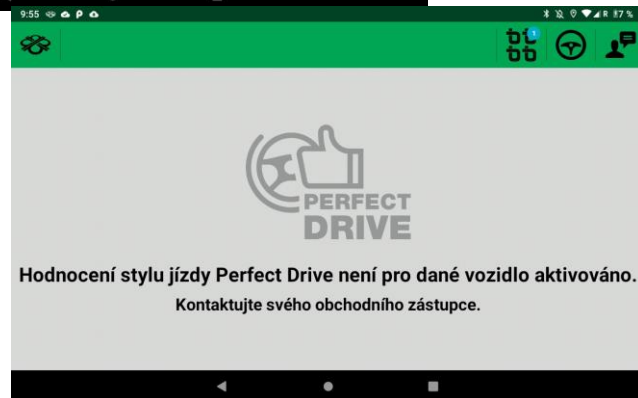
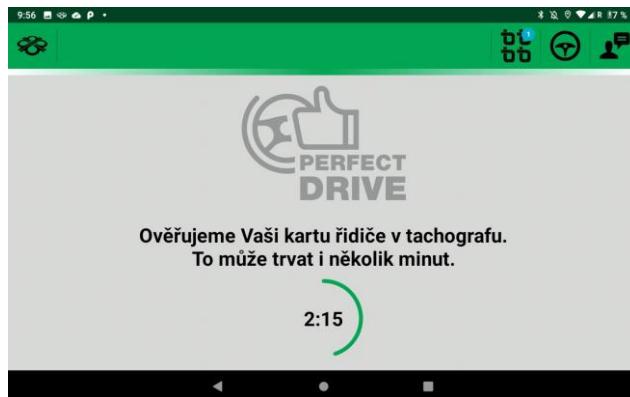

UPOZORNĚNÍ – Veškerá školení stále probíhají online

Vážení zákazníci,

abychom chránili naše zdraví a minimalizovali šíření viru Covid-19, veškerá osobní školení probíhají online.

Podrobnosti upřesníme v e-mailu, který obdrží každý přihlášený před termínem daného školení.

Děkujeme za pochopení a hodně zdraví všem!

Váš tým Webdispečinku

Školení klientů – Přihlaste se na školení zdarma

Startujeme další řady školení, kterých se můžete bezplatně zúčastnit. Termíny jsou vyřazeny do konce roku 2021.

V nabídce jsou základní nebo rozšířená školení na vybrané kapitoly WEBDISPEČINKU.

Bližší informace naleznete pod odkazem „[Školení zdarma](#)“ na portálu WEBDISPEČINK.

Budeme se na Vás těšit.

ONLINE ZÁKLADNÍ ŠKOLENÍ KLIENTŮ - APLIKACE WEBDISPEČINK 10/2021

Kdy: **středa 6.10.2021 10:00 - 13:00**
Kde: **online - pomocí nástroje Microsoft Teams**

ABYCHOM CHRÁNILI NAŠE ZDRAVÍ, VEŠKERÁ ŠKOLENÍ BUDOU PROVÁDĚNA ONLINE. PODROBNOSTI UPŘESNĚME V E-MAILU, KTERÝ OBRŽÍ KAŽDÝ PŘIHLÁŠENÝ PŘED TERMÍNEM DANÉHO ŠKOLENÍ.

Základní školení pro klienty Webdispečinku. Smyslem školení je projít základní agendy správy vozového parku. Tedy záložku DISPEČINK, statistiky vyhodnocující provoz vozidel, nástroje pomáhající s vedením vozového parku. Školení je primárně určeno pro pracovníky autodopravy, dispečery a správce vozového parku, bude se konat online a bude pro klienty Webdispečinku zcela zdarma. Kontaktní osoba: Markéta Kolínková - 777 451 951. V případě, že se přihlásíte a nebudete se moci školení zúčastnit, sdělte nám to, prosím, na uvedený telefon nebo na kontakty uvedené v záhlaví této www stránky.

PŘIHLÁŠIT

ZÁVĚR

Věříme, že jste v článku tohoto čísla časopisu našli užitečné informace, které Vám ještě více usnadní práci s Vaším vozovým parkem.

Děkujeme za Vaši důvěru.

KONTAKTY

Poskytovatel systému

PRINCIP a.s.
Hvězdova 1689/ 2a
140 00 Praha 4 - Nusle
IČ 41690311 DIČ CZ41690311

Pracovní doba

Po - Čt 07:30 – 16:30
Pá 07:30 – 14:00

Technická podpora SW

PRINCIP a.s. – provozovna Olomouc
Ladova 389/10
779 00 Olomouc
tel. +420 233 555 111
e-mail
webdispecink.tlm@eurowag.com
www.webdispecink.cz

