



WEBDISPEČINK
Powered by EUROWAG

Rychlý průvodce pro zprovoznění předinstalovaných tabletů s aplikací WD Fleet 3D aneb co je potřeba udělat, než dáte tablet řidiči

Datum zpracování: 15.06.2020

Verze: 20.06.15



WEBDISPEČINK
Powered by **EUROWAG**

Obsah

1	Nastavení Webdispečinku	3
1.1	Nastavení práv uživatele	3
1.2	Nastavení vozidla	4
1.3	Zadání řidiče	4
1.4	Automatické přihlášení.....	4
2	Nastavení WD Fleetu	5
2.1	Nastavení ve Webdispečinku	5
2.2	Nastavení WD Fleetu	5
3	Kontrola	6
3.1	Tablet.....	6
3.2	Tablet – WDFleet updater	6
3.3	Spedice	7
3.4	Komunikace s vozidlem.....	7



Obdrželi jste tablet, včetně příslušenství, který je připraven k okamžitému použití.

Součástí dodávky je:

- Tablet Lenovo TAB 4 8 model LTE (TB850AX) včetně licence Sygic Profesional a WD Fleet 3D
- Držák tabletu, napájecí USB kabel, adaptér pro nabíjení

Ještě to ale musíme trochu doladit – zbývá jen pár kroků (ne víc než 10:)) a můžete dát tablet řidiči.

1 Nastavení Webdispečinku

1.1 Nastavení práv uživatele

- Podle počtu objednaných tabletů jsme Vám připravili uživatele ve Webdispečinku
- Uživatel je zadán z důvodu přihlašování do aplikace WD Fleet a pro každý tablet je tak připraven jeden uživatel
- V seznamu uživatelů najdete tento typ uživatele TAB10009, TAB10158 apod., označení koresponduje s označením tabletu
- Pro uživatele jsme nastavili jen obecná přístupová práva typu „user“ a to na všechna vozidla ve Vaší společnosti
- Zadali jsme také jednoduché heslo pro uživatele
- Vaším úkolem je dle uvážení změnit heslo a přiřadit každému uživateli tablet TAB... přístup na konkrétní vozidlo, ve kterém bude tablet používán – obvykle je totiž tablet přidělen konkrétnímu vozidlu
- Po nastavení uvidí uživatel v tabletu vždy a pouze vozidlo, na které jste mu nastavili přístupová práva

Poznámka:

Je možné nastavit i přístup na více vozidel, a to v případě, že by tablet rotoval mezi více vozidly.

Změna hesla:

Nastavení » Uživatelé » Seznam uživatelů:



Příklad nastavení:

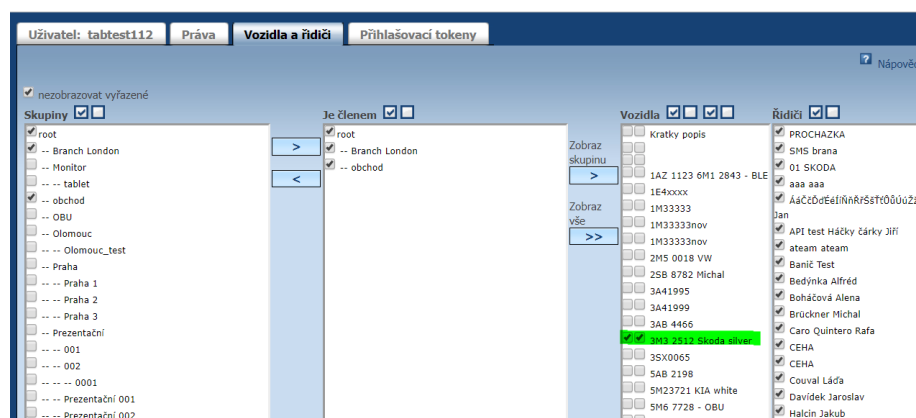

1.2 Nastavení vozidla

V nastavení vozidla, ve kterém bude využíván WD Fleet, je třeba zapnout „Komunikovat s“ a zde vybrat možnost „mobilní aplikace“. Poté se také otevře nová záložka Terminál. Ta slouží k nastavení vybraných funkcí aplikace WD Fleet 3D. Toto nastavení zajistí, aby jste mohli komunikovat s aplikací WD Fleet v konkrétním vozidle.

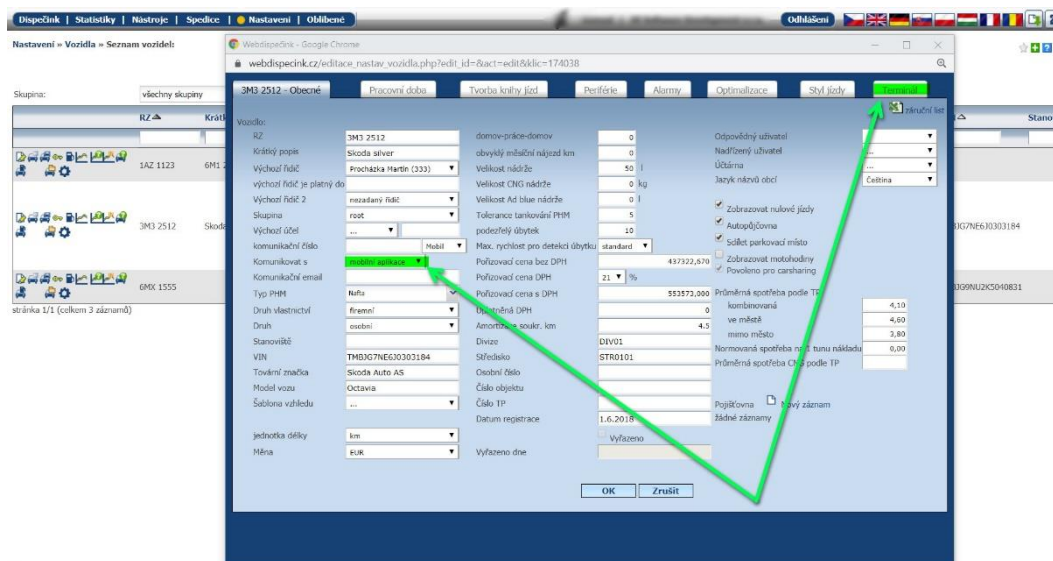

1.3 Zadání řidiče

Předpokládáme, že řidiče zavedené ve Webdispečinku máte – bez řidiče WD Fleet 3D spustit prostě nejde. Prosim zkontrolujte – Nastavení – Řidiči – Řidiči, aby zde byl alespoň jeden řidič.

1.4 Automatické přihlášení

Automatické přihlašování uživatele do aplikace WD fleet 3D máte již od nás aktivováno. Nastavení je provedeno v Nastavení – Firma – Licenční kódy pro mobilní aplikace – kdy ke každému licenčnímu kódu – tabletu (viz sloupec IMEI) - je přiřazen konkrétní uživatel TAB... - sloupec „Přidělena práva na uživatele“.

Kód	Aplikace	Verze	Datum registrace	Imei	Uživatel	Naposledy použito	vozidlo	Vygenerováno	platný od	platný do	Přidělena práva na vozidlo	Přidělena práva na uživatele	Poznámka
MBSV-CWJL-CG7Y-BQVP	WD Fleet 3D	1.1.1	01.07.2019 13:56:26	866991035891947	x	28.11.2019	Zobrazit		29.04.2019	01.05.2019	3M3 2512	tablet112	tablet Tabtest112

Automatické přihlašování zajistí to, že uživatel aplikace WD Fleet 3D nemusí znát přihlašovací údaje (kód firmy, jméno a heslo) a nikdy se z aplikace neodhlásí. Zároveň pokud jsou dobře nastavena přístupová práva na uživatele, tak daný uživatel vidí pouze vozidlo, které má povoleno v rámci nastavení práv.

2 Nastavení WD Fleetu

Je dobré vědět, co a jak můžete nastavit, aby použití aplikace WD Fleet 3D bylo pro řidiče co nejpohodlnější.

2.1 Nastavení ve Webdispečinku

Nastavení vozidla – záložka „Terminál“ – zde je možné nastavit řadu parametrů a pomocí tlačítka „Konfigurovat“ je poslat přímo do tabletu. Niž je uvedeno jedno z možných nastavení. Konkrétní popis jednotlivých parametrů nastavení najdete v manuálu k aplikaci WD Fleet.

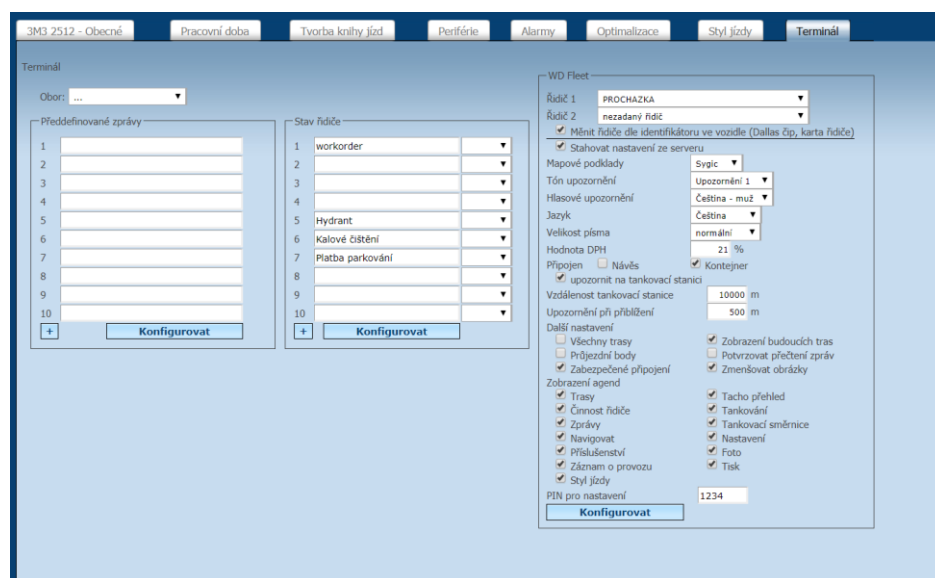

2.2 Nastavení WD Fleetu

Další nastavení je možné provést přímo v aplikaci WD Fleet 3D. V hlavním menu klikněte na tlačítko „Nastavení“.

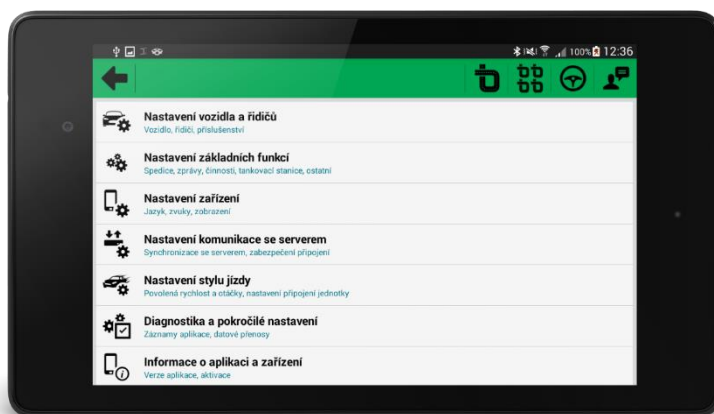

Projděte, prosím, tato nastavení a přizpůsobte si aplikaci WD Fleet 3D:

V „**Nastavení základních funkcí**“ můžete nastavit způsob přenosu trasy (do cíle, průjezdní body, 1:1), vzdálenost pro notifikaci příjezdu na zastávku či čerpací stanici, potvrzení přečtení zpráv, ...

V „**Nastavení zařízení**“ můžete více přizpůsobit aplikaci Vašim potřebám nastavením hlasitosti či jazyka, přizpůsobení ikon v horní liště aplikace, skrytí zobrazení nepoužívaných funkcí aplikace.

V „**Diagnostika a pokročilé nastavení**“ můžete např. odeslat chybový protokol.

V „**Informace o aplikaci a zařízení**“ se např. dozvíte, zda je aplikace aktivovaná.

3 Kontrola

3.1 Tablet

Takto by měla vypadat plocha tabletu, kde kliknutím na ikonu WD Fleet spustíte samotnou aplikaci WD 3D. Ostatní aplikace jsou podpůrné či servisní a řidič je při běžném užívání prakticky nepoužije.



3.2 Tablet – WDFleet updater

Stažením notificační lišty (přejďte prstem po tabletu od horní hrany displeje směrem dolů), kliknutím na „App is running in background“... spustíte „WDFleet updater“ – podpůrnou aplikaci, která slouží k upgradu aplikace WD Fleet 3D na novou verzi a také zobrazuje výsledky kontrol. Díky nim jsme schopni lépe analyzovat případné nestandardní chování aplikace WD Fleet 3D. Všechny kontroly musí vykazovat OK a musí mít zelenou barvu – v případě, že tomu tak není, volejte číslo podpory uvedené ve spodní části.

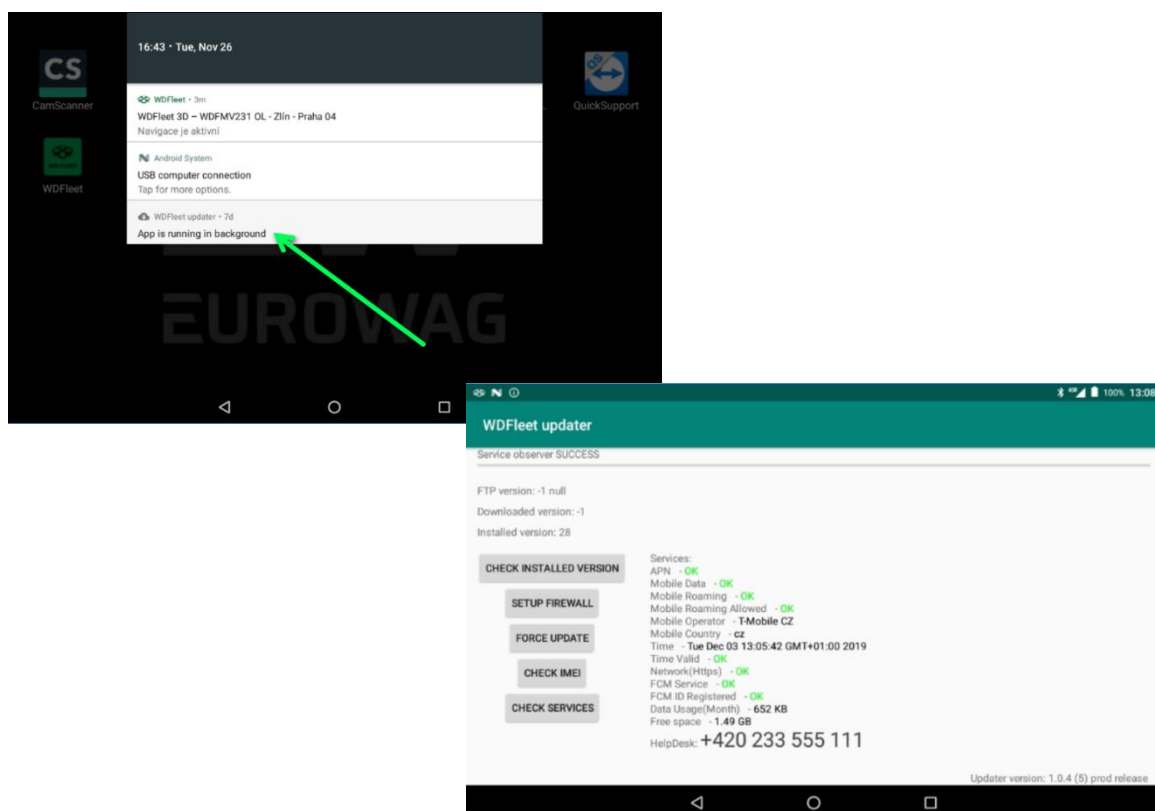

3.3 Spedice

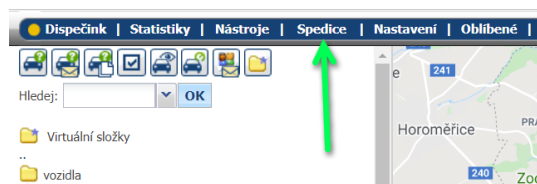

Předpokládáme, že máte aktivní modul Spedice, pokud ne, zkontrolujte jeho aktivaci v Nastavení – Firma – Balíčky.

Pokud Spedici aktivní máte, a přesto ji nevidíte v menu, je třeba zkontrolovat nastavení přístupových práv uživatele a povolit práva na modul Spedice.

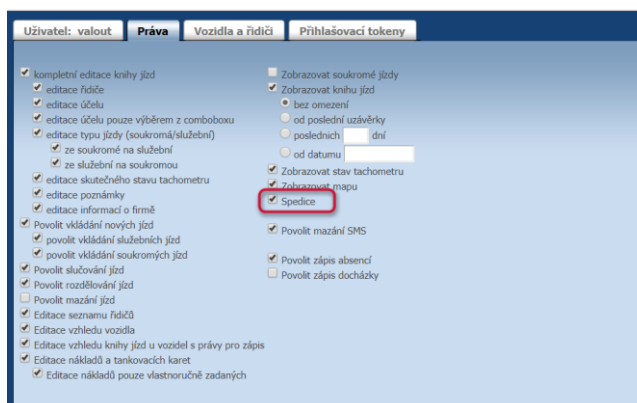

3.4 Komunikace s vozidlem

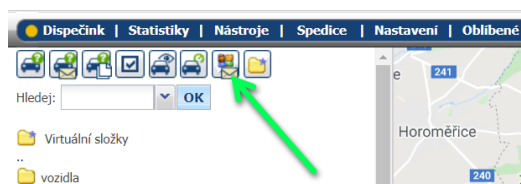

Pro zasílání přijímání zpráv z WD Fleetu 3D je třeba mít povoleno nastavení uživatele viz obrázek.

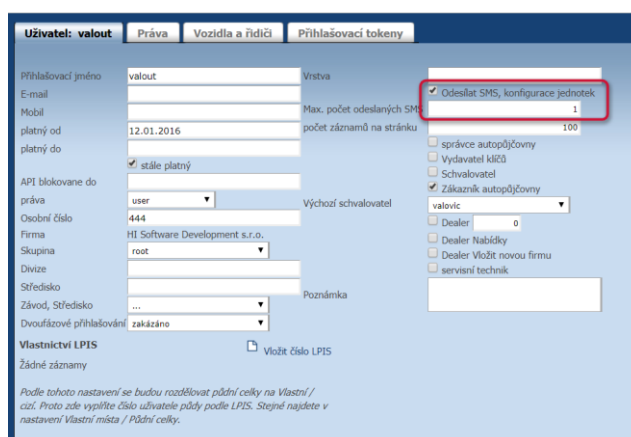

Pro další informace či podporu, prosím, kontaktujte:

+420 233 555 111

webdispecink@webdispecink.cz